



**FORMULÁRIO DE PESQUISA DE PREÇOS**

1. **DESCRIÇÃO DO OBJETO:** CONTRATAÇÃO DE PESSOA JURÍDICA, VISANDO O REGISTRO DE PREÇOS, PARA FORNECIMENTO DE MADEIRAS, CONFORME DEMANDA DO MUNICÍPIO DE PAINEL E SUAS RESPECTIVAS SECRETARIAS

2. **PERÍODO DE REALIZAÇÃO DA PESQUISA DE PREÇO:** fev/25

3. **METODOLOGIA APLICADA:** o valor de referência foi aferido por meio de:  
( x ) Média      ( ) Mediana      ( ) Menor Preço      ( ) Outra:

4. **FONTES DE PESQUISA:** foi realizada a Pesquisa de Preços utilizando os seguintes parâmetros, observando o art. 31, do Dec. Municipal nº 54/23.

( ) I - Paineis de Preços (<http://paineldeprescos.planejamento.gov.br>) ou ([https://servicos.tce.sc.gov.br/farol\\_externo/index.html](https://servicos.tce.sc.gov.br/farol_externo/index.html)) ou (<https://www.gov.br/pncp/pt-br>);

Objeto	Und	Qtde	Contratante (Nome /UASG)	Empenho/ Licitação	Preço Unit. (R\$)

( ) II - contratações similares de outros entes públicos, em execução ou concluídos nos 180 (cento e oitenta) dias anteriores à data da Pesquisa de Preços;

Objeto	Und	Qtde	Contratante (Nome /UASG)	Empenho/ Licitação	Preço Unit. (R\$)

( ) III - pesquisa publicada em mídia especializada, sites eletrônicos especializados ou de domínio amplo, desde que contenha a data e hora de acesso;

Objeto	Fornecedor (Nome e CNPJ)	Local de pesquisa (Endereço Completo e Telefone)	Data/hora de acesso	Preço Unit. (R\$)

(x) IV - pesquisa com os fornecedores, desde que as datas das pesquisas não se diferenciem em mais de 6 (seis) meses.

Objeto	Fornecedor (Nome e CNPJ)	Data do Orçamento/Cotação	Preço Unit. (R\$)
Palanque/cepo eucalipto rosa tratado/pinus 2m 5 a 8cm	ROSA SUL MADEIRAS LTDA CNPJ 35.049.975.0001-99	04/02/25	20,00
Palanque/cepo eucalipto rosa tratado/pinus 2m 9 a 12cm	ROSA SUL MADEIRAS LTDA CNPJ 35.049.975.0001-99	04/02/25	28,00



Palanque/cepo eucalipto rosa tratado/pinus 2m 13 a 17cm	ROSA SUL MADEIRAS LTDA CNPJ 35.049.975.0001- 99	04/02/25	35,00
Palanque/cepo eucalipto rosa tratado/pinus 2,50m 9 a 12cm	ROSA SUL MADEIRAS LTDA CNPJ 35.049.975/0001- 99	04/02/25	33,00
Palanque/cepo eucalipto rosa tratado/pinus 2,50m 13 a 17cm	ROSA SUL MADEIRAS LTDA CNPJ 35.049.975/0001- 99	04/02/25	45,00
Frontal pinus tratado 3mx 14cm	ROSA SUL MADEIRAS LTDA CNPJ 35.049.975/0001- 99	04/02/25	70,00
Assoalho pinus tratado 3mx12cm	ROSA SUL MADEIRAS LTDA CNPJ 35.049.975.0001- 99	04/02/25	70,00
Forro pinus tratado 3m x 9cm	ROSA SUL MADEIRAS LTDA CNPJ 35.049.975/0001- 99	04/02/25	42,00
Ripa pinus tratado 3m x 1" x 3"	ROSA SUL MADEIRAS LTDA CNPJ 35.049.975/0001- 99	04/02/25	20,00
Ripa pinus tratado 3m x 1" x 4"	ROSA SUL MADEIRAS LTDA CNPJ 35.049.975/0001- 99	04/02/25	30,00



Barrote/caibro/pé direito pinus tratado 3m x 2" x 2"	ROSA SUL MADEIRAS LTDA CNPJ 35.049.975.0001-99	04/02/25	30,00
Barrote/caibro/pé direito pinus tratado 3m x 2"x3"	ROSA SUL MADEIRAS LTDA CNPJ 35.049.975/0001-99	04/02/25	40,00
Barrote/caibro/pé direito pinus tratado 3m x 2"x4"	ROSA SUL MADEIRAS LTDA CNPJ 35.049.975/0001-99	04/02/25	48,00
Barrote/caibro/pé direito pinus tratado 3m x 2"x6"	ROSA SUL MADEIRAS LTDA CNPJ 35.049.975/0001-99	04/02/25	60,00
Cimalha pinus tratado 3m x 1"x1"	ROSA SUL MADEIRAS LTDA CNPJ 35.049.975/0001-99	04/02/25	25,00
Rodapé pinus tratado 3m x 1" x 2"	ROSA SUL MADEIRAS LTDA CNPJ 35.049.975/0001-99	04/02/25	30,00
Trava eucalipto rosa tratado 3m x 1" x 4"	ROSA SUL MADEIRAS LTDA CNPJ 35.049.975/0001-99	04/02/25	35,00
Trava eucalipto rosa tratado 3m x 1" x 6"	ROSA SUL MADEIRAS LTDA CNPJ 35.049.975/0001-99	04/02/25	48,00
Trava eucalipto rosa tratado 4,2m x 1" x 4"	ROSA SUL MADEIRAS LTDA CNPJ 35.049.975/0001-	04/02/25	48,00



	99		
Trava eucalipto rosa tratado 4,2m x 1" x 6"	ROSA SUL MADEIRAS LTDA CNPJ 35.049.975/0001- 99	04/02/25	58,00

<b>Objeto</b>	<b>Fornecedor (Nome e CNPJ)</b>	<b>Data do Orçamento/Cotação</b>	<b>Preço Unit. (R\$)</b>
Palanque/cepo eucalipto rosa tratado/pinus 2m 5 a 8cm	Trattar Madeiras Móveis e Decorações CNPJ 12.723.266/0001- 41	04/02/25	12,50
Palanque/cepo eucalipto rosa tratado/pinus 2m 9 a 12cm	Trattar Madeiras Móveis e Decorações CNPJ 12.723.266/0001- 41	04/02/25	18,70
Palanque/cepo eucalipto rosa tratado/pinus 2m 13 a 17cm	Trattar Madeiras Móveis e Decorações CNPJ 12.723.266/0001- 41	04/02/25	28,00
Palanque/cepo eucalipto rosa tratado/pinus 2,50m 9 a 12cm	Trattar Madeiras Móveis e Decorações CNPJ 12.723.266/0001- 41	04/02/25	28,50
Palanque/cepo eucalipto rosa tratado/pinus 2,50m 13 a 17cm	Trattar Madeiras Móveis e Decorações CNPJ 12.723.266/0001- 41	04/02/25	47,00
Frontal pinus tratado 3mx 14cm	Trattar Madeiras Móveis e Decorações CNPJ 12.723.266/0001- 41	04/02/25	57,50
Assoalho pinus tratado 3mx12cm	Trattar Madeiras Móveis e Decorações CNPJ 12.723.266/0001- 41	04/02/25	57,50
Forro pinus tratado 3m x 9cm	Trattar Madeiras Móveis e Decorações CNPJ 12.723.266/0001- 41	04/02/25	38,00



Ripa pinus tratado 3m x 1" x 3"	Trattar Madeiras Móveis e Decorações CNPJ 12.723.266/0001- 41	04/02/25	13,80
Ripa pinus tratado 3m x 1" x 4"	Trattar Madeiras Móveis e Decorações CNPJ 12.723.266/0001- 41	04/02/25	16,00
Barrote/caibro/pé direito pinus tratado 3m x 2" x 2"	Trattar Madeiras Móveis e Decorações CNPJ 12.723.266/0001- 41	04/02/25	18,00
Barrote/caibro/pé direito pinus tratado 3m x 2" x 3"	Trattar Madeiras Móveis e Decorações CNPJ 12.723.266/0001- 41	04/02/25	26,50
Barrote/caibro/pé direito pinus tratado 3m x 2" x 4"	Trattar Madeiras Móveis e Decorações CNPJ 12.723.266/0001- 41	04/02/25	38,00
Barrote/caibro/pé direito pinus tratado 3m x 2" x 6"	Trattar Madeiras Móveis e Decorações CNPJ 12.723.266/0001- 41	04/02/25	38,00
Cimalha pinus tratado 3m x 1" x 1"	Trattar Madeiras Móveis e Decorações CNPJ 12.723.266/0001- 41	04/02/25	9,90
Rodapé pinus tratado 3m x 1" x 2"	Trattar Madeiras Móveis e Decorações CNPJ 12.723.266/0001- 41	04/02/25	18,90
Trava eucalipto rosa tratado 3m x 1" x 4"	Trattar Madeiras Móveis e Decorações CNPJ 12.723.266/0001- 41	04/02/25	20,00
Trava eucalipto rosa tratado 3m x 1" x 6"	Trattar Madeiras Móveis e Decorações CNPJ 12.723.266/0001- 41	04/02/25	28,00
Trava eucalipto rosa tratado 4,2m x 1" x 4"	Trattar Madeiras Móveis	04/02/25	30,00



	e Decorações CNPJ 12.723.266/0001-41		
Trava eucalipto rosa tratado 4,2m x 1" x 6"	Trattar Madeiras Móveis e Decorações CNPJ 12.723.266/0001-41	04/02/25	40,00

<b>Objeto</b>	<b>Fornecedor (Nome e CNPJ)</b>	<b>Data do Orçamento/Cotação</b>	<b>Preço Unit. (R\$)</b>
Palanque/cepo eucalipto rosa tratado/pinus 2m 5 a 8cm	Construserra Painel material de construção  CNPJ: 13.337.802/0001-33	04/02/25	20,00
Palanque/cepo eucalipto rosa tratado/pinus 2m 9 a 12cm	Construserra Painel material de construção  CNPJ: 13.337.802/0001-33	04/02/25	22,00
Palanque/cepo eucalipto rosa tratado/pinus 2m 13 a 17cm	Construserra Painel material de construção  CNPJ: 13.337.802/0001-33	04/02/25	30,00
Palanque/cepo eucalipto rosa tratado/pinus 2,50m 9 a 12cm	Construserra Painel material de construção  CNPJ: 13.337.802/0001-33	04/02/25	45,00
Palanque/cepo eucalipto rosa tratado/pinus 2,50m 13 a 17cm	Construserra Painel material de construção  CNPJ: 13.337.802/0001-33	04/02/25	45,00
Frontal pinus tratado 3mx 14cm	Construserra Painel material de	04/02/25	68,00



	construção CNPJ: 13.337.802/0001-33		
Assoalho pinus tratado 3mx12cm	Construserra Paine material de construção CNPJ: 13.337.802/0001-33	04/02/25	68,00
Forro pinus tratado 3m x 9cm	Construserra Paine material de construção CNPJ: 13.337.802/0001-33	04/02/25	59,00
Ripa pinus tratado 3m x "1 x 3"	Construserra Paine material de construção CNPJ: 13.337.802/0001-33	04/02/25	17,00
Ripa pinus tratado 3m x "1 x 4"	Construserra Paine material de construção CNPJ: 13.337.802/0001-33	04/02/25	22,00
Barrote/caibro/pé direito pinus tratado 3m x "2 x 2"	Construserra Paine material de construção CNPJ: 13.337.802/0001-33	04/02/25	22,00
Barrote/caibro/pé direito pinus tratado 3m x "2 x 3"	Construserra Paine material de construção CNPJ: 13.337.802/0001-33	04/02/25	34,00
Barrote/caibro/pé direito pinus tratado 3m x "2x4"	Construserra Paine material de construção CNPJ: 13.337.802/0001-	04/02/25	44,00



	33		
Barrote/caibro/pé direito pinus tratado 3m x"2x6"	Construserra Paine material de construção  CNPJ: 13.337.802/0001- 33	04/02/25	66,00
Cimalha pinus tratado 3m x "1x1"	Construserra Paine material de construção  CNPJ: 13.337.802/0001- 33	04/02/25	21,00
Rodapé pinus tratado 3m x "1 x 2"	Construserra Paine material de construção  CNPJ: 13.337.802/0001- 33	04/02/25	21,00
Trava eucalipto rosa tratado 3m x "1 x 4"	Construserra Paine material de construção  CNPJ: 13.337.802/0001- 33	04/02/25	16,00
Trava eucalipto rosa tratado 3m x "1 x 6"	Construserra Paine material de construção  CNPJ: 13.337.802/0001- 33	04/02/25	23,00
Trava eucalipto rosa tratado 4,2m x "1 x 4"	Construserra Paine material de construção  CNPJ: 13.337.802/0001- 33	04/02/25	32,00
Trava eucalipto rosa tratado 4,2m x "1 x 6"	Construserra Paine material de construção  CNPJ: 13.337.802/0001- 33	04/02/25	32,00





Objeto	Fornecedor (Nome e CNPJ)	Data do Orçamento/Cotação	Preço Unit. (R\$)
Palanque/cepo eucalipto rosa tratado/pinus 2m 5 a 8cm	Lima & Cavallari Agropecuária LTDA CNPJ: 55.015.211/0001-40	06/02/25	13,00
Palanque/cepo eucalipto rosa tratado/pinus 2m 9 a 12cm	Lima & Cavallari Agropecuária LTDA CNPJ: 55.015.211/0001-40	06/02/25	18,00
Palanque/cepo eucalipto rosa tratado/pinus 2m 13 a 17cm	Lima & Cavallari Agropecuária LTDA CNPJ: 55.015.211/0001-40	06/02/25	27,50
Palanque/cepo eucalipto rosa tratado/pinus 2,50m 9 a 12cm	Lima & Cavallari Agropecuária LTDA CNPJ: 55.015.211/0001-40	06/02/25	28,50
Palanque/cepo eucalipto rosa tratado/pinus 2,50m 13 a 17cm	Lima & Cavallari Agropecuária LTDA CNPJ: 55.015.211/0001-40	06/02/25	46,50
Frontal pinus tratado 3mx 14cm	Lima & Cavallari Agropecuária LTDA CNPJ: 55.015.211/0001-40	06/02/25	57,00
Assoalho pinus tratado 3mx12cm	Lima & Cavallari Agropecuária LTDA CNPJ: 55.015.211/0001-40	06/02/25	57,00
Forro pinus tratado 3m x 9cm	Lima & Cavallari Agropecuária LTDA CNPJ: 55.015.211/0001-40	06/02/25	37,50
Ripa pinus tratado 3m x "1 x 3"	Lima & Cavallari Agropecuária LTDA CNPJ: 55.015.211/0001-40	06/02/25	14,00
Ripa pinus tratado 3m x	Lima & Cavallari Agropecuária LTDA	06/02/25	17,50



"1 x 4"	CNPJ: 55.015.211/0001-40		
Barrote/caibro/pé direito pinus tratado 3m x "2 x 2"	Lima & Cavallari Agropecuária LTDA  CNPJ: 55.015.211/0001-40	06/02/25	19,00
Barrote/caibro/pé direito pinus tratado 3m x "2 x 3"	Lima & Cavallari Agropecuária LTDA  CNPJ: 55.015.211/0001-40	06/02/25	26,50
Barrote/caibro/pé direito pinus tratado 3m x "2x4"	Lima & Cavallari Agropecuária LTDA  CNPJ: 55.015.211/0001-40	06/02/25	37,50
Barrote/caibro/pé direito pinus tratado 3m x "2x6"	Lima & Cavallari Agropecuária LTDA  CNPJ: 55.015.211/0001-40	06/02/25	53,00
Cimalha pinus tratado 3m x "1x1"	Lima & Cavallari Agropecuária LTDA  CNPJ: 55.015.211/0001-40	06/02/25	9,90
Rodapé pinus tratado 3m x "1 x 2"	Lima & Cavallari Agropecuária LTDA  CNPJ: 55.015.211/0001-40	06/02/25	17,50
Trava eucalipto rosa tratado 3m x "1 x 4"	Lima & Cavallari Agropecuária LTDA  CNPJ: 55.015.211/0001-40	06/02/25	19,00
Trava eucalipto rosa tratado 3m x "1 x 6"	Lima & Cavallari Agropecuária LTDA  CNPJ: 55.015.211/0001-40	06/02/25	27,50
Trava eucalipto rosa tratado 4,2m x "1 x 4"	Lima & Cavallari Agropecuária LTDA  CNPJ: 55.015.211/0001-40	06/02/25	28,50
Trava eucalipto rosa tratado 4,2m x "1 x 6"	Lima & Cavallari Agropecuária LTDA  CNPJ:	06/02/25	38,50



	55.015.211/0001-40		
--	--------------------	--	--

Objeto	Fornecedor (Nome e CNPJ)	Data do Orçamento/Cotação	Preço Unit. (R\$)
Palanque/cepo eucalipto rosa tratado/pinus 2m 5 a 8cm	Madeira Fontana LTDA CNPJ: 83.216.598/0001-88	06/02/25	****
Palanque/cepo eucalipto rosa tratado/pinus 2m 9 a 12cm	Madeira Fontana LTDA CNPJ: 83.216.598/0001-88	06/02/25	19,80
Palanque/cepo eucalipto rosa tratado/pinus 2m 13 a 17cm	Madeira Fontana LTDA CNPJ: 83.216.598/0001-88	06/02/25	29,80
Palanque/cepo eucalipto rosa tratado/pinus 2,50m 9 a 12cm	Madeira Fontana LTDA CNPJ: 83.216.598/0001-88	06/02/25	29,00
Palanque/cepo eucalipto rosa tratado/pinus 2,50m 13 a 17cm	Madeira Fontana LTDA CNPJ: 83.216.598/0001-88	06/02/25	48,00
Frontal pinus tratado 3mx 14cm	Madeira Fontana LTDA CNPJ: 83.216.598/0001-88	06/02/25	59,80
Assoalho pinus tratado 3mx12cm	Madeira Fontana LTDA CNPJ: 83.216.598/0001-88	06/02/25	59,80
Forro pinus tratado 3m x 9cm	Madeira Fontana LTDA CNPJ: 83.216.598/0001-88	06/02/25	39,50
Ripa pinus tratado 3m x "1 x 3"	Madeira Fontana LTDA CNPJ: 83.216.598/0001-88	06/02/25	11,90
Ripa pinus tratado 3m x	Madeira Fontana	06/02/25	16,50



"1 x 4"	LTDA CNPJ: 83.216.598/0001-88		
Barrote/caibro/pé direito pinus tratado 3m x "2 x 2"	Madeira Fontana LTDA CNPJ: 83.216.598/0001-88	06/02/25	16,50
Barrote/caibro/pé direito pinus tratado 3m x "2 x 3"	Madeira Fontana LTDA CNPJ: 83.216.598/0001-88	06/02/25	24,50
Barrote/caibro/pé direito pinus tratado 3m x "2x4"	Madeira Fontana LTDA CNPJ: 83.216.598/0001-88	06/02/25	33,00
Barrote/caibro/pé direito pinus tratado 3m x "2x6"	Madeira Fontana LTDA CNPJ: 83.216.598/0001-88	06/02/25	48,50
Cimalha pinus tratado 3m x "1x1"	Madeira Fontana LTDA CNPJ: 83.216.598/0001-88	06/02/25	14,00
Rodapé pinus tratado 3m x "1 x 2"	Madeira Fontana LTDA CNPJ: 83.216.598/0001-88	06/02/25	18,00
Trava eucalipto rosa tratado 3m x "1 x 4"	Madeira Fontana LTDA CNPJ: 83.216.598/0001-88	06/02/25	14,00
Trava eucalipto rosa tratado 3m x "1 x 6"	Madeira Fontana LTDA CNPJ: 83.216.598/0001-88	06/02/25	21,00
Trava eucalipto rosa tratado 4,2m x "1 x 4"	Madeira Fontana LTDA CNPJ: 83.216.598/0001-88	06/02/25	18,50
Trava eucalipto rosa tratado 4,2m x "1 x 6"	Madeira Fontana LTDA	06/02/25	28,00



	CNPJ: 83.216.598/0001-88		
--	-----------------------------	--	--

#### 5. ANÁLISE DA PESQUISA

Após análise detalhada dos preços obtidos, chegou-se ao:

**Obs.** deve-se justificar caso tenha sido utilizado menos de 3 (três) preços.

**Justificativa:** não foram encontrados Itens deste processo nas plataformas oficiais. Os documentos que comprovam seguem anexos a este Formulário.

Objeto	Unidade de medida	Preço de Referência R\$
Palanque/cepo eucalipto rosa tratado/pinus 2m 5 a 8cm	UNID	16,37
Palanque/cepo eucalipto rosa tratado/pinus 2m 9 a 12cm	UNID	21,30
Palanque/cepo eucalipto rosa tratado/pinus 2m 13 a 17cm	UNID	33,70
Palanque/cepo eucalipto rosa tratado/pinus 2,50m 9 a 12cm	UNID	32,80
Palanque/cepo eucalipto rosa tratado/pinus 2,50m 13 a	UNID	36,60



17cm		
Frontal pinus tratado 3mx 14cm	m <sup>2</sup>	62,46
Assoalho pinus tratado 3mx12cm	m <sup>2</sup>	62,46
Forro pinus tratado 3m x 9cm	m <sup>2</sup>	43,20
Ripa pinus tratado 3m x 1" x 3"	UNID	15,34
Ripa pinus tratado 3m x 1" x 4"	UNID	20,40
Barrote/ caibro/pé direito pinus tratado 3m x 2" x 2"	UNID	21,10
Barrote/ caibro/pé direito pinus tratado 3m x 2" x 3"	UNID	30,28
Barrote/ caibro/pé direito pinus tratado 3m x 2" x 4"	UNID	40,10
Barrote/ caibro/pé direito pinus tratado 3m x 2" x 6"	UNID	56,10



Cimalha pinus tratado 3m x 1"x1"	UNID	79,80
Rodapé pinus tratado 3m x 1" x 2"	UNID	21,08
Trava eucalipto rosa tratado 3m x 1" x 4"	UNID	20,80
Trava eucalipto rosa tratado 3m x 1" x 6"	UNID	29,50
Trava eucalipto rosa tratado 4,2m x 1" x 4"	UNID	31,40
Trava eucalipto rosa tratado 4,2m x 1" x 6"	UNID	39,30

6. **ANEXOS:** a documentação comprobatória contendo 36 folhas que compõem a Pesquisa de Preços segue anexa a este Relatório.



Sobre Visão Geral **Detalhamento**

🏠 🔄 🗑️ Nenhuma seleção aplicada

Pesquise até 5 palavras para pesquisar nos itens

Escreva os itens que quer excluir dos resultados

palanque eucalipto tratado 2m

-



Pesquisar



Limpar Filtros



Número Edital Licitação	Modalidade	Numero Seque... Item	Descrição Item	Qtd Item Licita...	Unidade de Medida	Valor Unitário	Valor Total	Razão Social F
<b>Totais</b>				<b>200</b>		<b>R\$25,00</b>	<b>5.000,00</b>	
47/2024 - PRP	Pregão Presencial	10	MOURÃO (PALANQUE) EM EUCALIPTO TRATADO EM AUTOCLAVE, COM DIÂMETRO DE 0,10 A 0,12M X 2,20M DE COMP...	200	PEÇA	R\$25,00	5.000,00	VICENTE DEP.





Sobre Visão Geral **Detalhamento**

Nenhuma seleção aplicada

Pesquise até 5 palavras para pesquisar nos itens

Escreva os itens que quer excluir dos resultados

trava eucalipto tratado 4,2m|



Pesquisar



Limpar Filtros



Número Edital Licitação	Modalidade	Numero Seque... Item	Descri... Item	Qtd Item Licita...	Unidade de Medida	Valor Unitário	Valor Total	Razão Social Participante	CF
<b>Totais</b>				0		<b>R\$0,00</b>	<b>0,00</b>		
-	-	-	-	0	-	R\$0,00	0,00	-	-



Nenhuma seleção aplicada

Pesquise até 5 palavras para pesquisar nos itens

Escreva os itens que quer excluir dos resultados

rodapé pinus tratado 3rj



Pesquisar



Limpar Filtros



Número Edital Licitação	Modalidade	Numero Seque... Item	Descri... Item	Qty Item Licita...	Unidade de Medida	Valor Unitário	Valor Total	Razão Social Participante	CF
Totais				0		R\$0,00	0,00		
-	-	-	-	0	-	R\$0,00	0,00	-	-



Sobre Visão Geral **Detalhamento**

Nenhuma seleção aplicada

Pesquise até 5 palavras para pesquisar nos itens

Escreva os itens que quer excluir dos resultados

cimalha pinus tratado 3ml

-



Pesquisar



Limpar Filtros



Número Edital Licitação	Q	Modalidade	Q	Numero Seque... Item	Q	Descri... Item	Q	Qty Item Licita...	Unidade de Medida	Q	Valor Unitário	Valor Total	Razão Social Participante	Q	CF
<b>Totais</b>								<b>0</b>			<b>R\$0,00</b>	<b>0,00</b>			
-		-		-		-		0	-		R\$0,00	0,00	-		-



bre Visão Geral **Detalhamento**

Nenhuma seleção aplicada

Pesquise até 5 palavras para pesquisar nos itens

Escreva os itens que quer excluir dos resultados

caibro pinus tratado 3x2x6



Pesquisar



Limpar Filtros



Ente	UG	Número Edital Licitação	Modalidade	Numero Seque... Item	Descri... Item	Qtd Item Licita...	Unidade de Me
<b>Totais</b>							0
							0





Visão Geral Detalhamento

Nenhuma seleção aplicada

Pesquise até 5 palavras para pesquisar nos itens

Escreva os itens que quer excluir dos resultados

forro pinus tratado 3x1x4

-



Pesquisar



Limpar Filtros



Ente	UG	Número Edital Licitação	Modalidade	Numero Seque... Item	Descri... Item	Qty Item Licita...	Unidade de Me
<b>Totais</b>							0
-	-	-	-	-	-	0	-



bre Visão Geral Detalhamento

Nenhuma seleção aplicada

Pesquise até 5 palavras para pesquisar nos itens

Escreva os itens que quer excluir dos resultados

assaolho pinus tratado 3x12

-



Pesquisar



Limpar Filtros



Ente	UG	Número Edital Licitação	Modalidade	Numero Seque... Item	Descri... Item	Qty Item Licita...	Unidade de Me
<b>Totais</b>						0	
-	-	-	-	-	-	0	-



bre Visão Geral Detalhamento

Nenhuma seleção aplicada

Pesquise até 5 palavras para pesquisar nos itens

Escreva os itens que quer excluir dos resultados

frontal pinus tratado 3x14

-



Pesquisar

Limpar Filtros



Ente	UG	Número Edital Licitação	Modalidade	Numero Seque... Item	Descri... Item	Qtd Item Licita...	Unidade de Me
<b>Totais</b>							0
							0





bre Visão Geral Detalhamento

Nenhuma seleção aplicada

Pesquise até 5 palavras para pesquisar nos itens

Escreva os itens que quer excluir dos resultados

palanque eucalipto tratado 2,50m



Pesquisar



Limpar Filtros





Ente	UG	Número Edital Licitação	Modalidade	Numero Seque... Item	Descri... Item	Qty Item Licita...	Unidade de Me
<b>Totais</b>						<b>0</b>	
-	-	-	-	-	-	0	-



app.bancodeprecos.com.br/PrecosPublicos/Pesquisa?IdLogPesquisa=3mVvOZQBtdPDjnc0ALGy

IN 65/2021 (Lei nº 14.133) ▾

palanque eucalipto rosa tratado 2m   Último ano ▾ Regiões e Estados ▾ **PESQUISAR**

Apenas o termo digitado  Todos  Materiais  Serviços **Mais Filtros**

**Resultados da Pesquisa** **PRÓXIMA ETAPA** →





**PESQUISA SISTEMATIZADA IN 65/2021 (Lei nº 14.133).**

Principais Resultados	Inc I Art 5º	Inc II Art 5º	Inc III Art 5º	Inc IV Art 5º	Inc V Art 5º
	Compras	Outros	Outras	Cotação	Notas
	Governmentais	Entes Públicos	Mídias	Fornecedor	Fiscais

**ATENÇÃO:** Não foram encontrados resultados para a busca. Exibindo resultados para **palanque eucalipto tratado 2m**

15 resultados para **palanque 2m**    198 resultados para **palanque eucalipto**    163 resultados para **palanque tratado**

**Filtro Avançado** Foram encontrados **1 itens** para sua pesquisa.

Produto ▾	Qtd ▾	UF ▾	Data ▾	Preço Un. ▾	Fornec. ▾
 Palanque De Eucalipto Palanque De Eucalipto Tratado Para As Laterais Do Parreiral Com As Medidas Mínimas 3Mx0 2Mx0 2M	275 UNIDADE	PR	28/11/24	R\$ 72.00	1   



app.bancodeprecos.com.br/PreçosPublicos/Pesquisa?IdLogPesquisa=cp1x0ZQBWaq65FVPuZsh

### Cotação Rápida

Inicie rapidamente uma cotação de preços.

**FRONTAL DE PINUS TRATADO. APRESENTAÇÃO: VALOR POR M². CARACTERÍSTICAS: PEÇAS DE 14CM COM 3M DE COMPRIMENTO. FRONTAL DE PINUS, TRATADO EM AUTOCLAVE, COM NÓS.** - Descrição: frontal de pinus tratado. apresentação: valor por m². características: peças de 14cm com 3m de comprimento, frontal de pinus, tratado em autoclave, com nós. Quantidade: 1,00 Un. Medida: Unidades

Preço Estimado: R\$ 64,00

IN 65/2021 (Lei nº 14.133)

assoalho pinus tratado 3mx12cm

Último ano

Região e Estado

Q PESQUISAR

Apenas o termo digitado

Todos Materiais Serviços

Ver Mais Filtros

### Resultados da Pesquisa

PRONXIMA ETAPA

PERSONA SISTEMATIZADA IN 65/2021 (Lei nº 14.133)

Previsão Resultados

- INC I ART 3º
- INC II ART 3º
- INC III ART 3º
- INC IV ART 3º
- INC V ART 3º
- Compras
- Outras
- Outras
- Cotação
- Notas
- Governamentais
- Entes Públicos
- Mídias
- Fornecedor
- Faixas

ATENÇÃO: Não foram encontrados resultados para a busca. Exibindo resultados para assoalho pinus tratado

65 resultados para assoalho pinus

32 resultados para assoalho tratado

Filtro Avançado

Foram encontrados 8 itens para sua pesquisa.

Produto	Qtd	UF	Data	Preço Un.	Fornec.
Orçamento De Equipamento - Esparte / Lazer - Casa De Repos - Especificação: Modelo 4M De Largura X 4M De Altura E 3M De Comprimento; Confeccionado Em Madeira De Pinus, Tratado, Auto Clavado, Lixado E Apolizado, Revestimento Da Estrutura Em Madeira, Ponte Estreia De Cascalho E Ponte Interna De Cascalho, O Pavimento De 20x40 Em Placas De Pinus De 20x40 De Largura Apoiadas E Lixadas, A Pintura Interna Do Entalçado Deverá Ser Com Tinta Especifica A Pintura Das Ripas Internas Deverá Ser Com Tinta Especifica, O Tampo De Aplicação...	1	PR	16/10/24	R\$ 62.833,33	3
Casinha Dupla - Em Madeira Serrada E Eucalipto Tratado, Equipado Com 02 Escorregadores, Em Assobalho De Pinus Elliotti Tratado Com Comprimento 1,80M X 0,45M De Largura, 02 Rede De Escalada Com Cordas 100% Poliéster Multifiladas No Diâmetro De 10mm No Cor...	1	PE	24/10/24	R\$ 32.200,00	1
Casinha Venezia, Especificação: Casinha Venezia, Especificações Em Madeira Serrada E Eucalipto Tratado, É Equipado Com: Plataforma Elevada, Subido De Pedras, Ponte Desfiladeiro, Balança Dupla, Escalada De Cordas E Escorreg. Largura 5,9M   Comprimento: 4 - Casinha Venezia, Especificações Em Madeira Serrada E Eucalipto Tratado, É Equipado Com: Plataforma Elevada, Subido De Pedras, Ponte Desfiladeiro, Balança Dupla, Escalada De Cordas E Escorreg. Largura 5,9M   Comprimento: 4,5M   Altura: 3,9M   Diâmetro: 10mm No Cor. Int...	3	AL	05/08/24	R\$ 19.019,99	1
Chalé Sobrado Góis, Especificação: Chalé Sobrado Góis, Especificações Em Madeira Serrada E Eucalipto Tratado E Equipado Com: Dois Balanços Do Tipo Cadeirinha, Dois Balanços Do Tipo Reto, Escada De Acesso Ao Chalé Elevado Com Varrandas, Corrimão (90x10cm) E Dis...	3	AL	05/08/24	R\$ 25.099,99	1
Assoalho De Pinus Tratado/Assoalho De Pinus Tratado	764	SC	11/04/24	R\$ 48,46	1



app.bancodeprecos.com.br/PrecoPublicos/Pesquisa?IdLogPesquisa=xJ9z0ZQBaEplsEYVROk

### Cotação Rápida

Inicie rapidamente uma cotação de preços.

**FRONTAL DE PINUS TRATADO. APRESENTAÇÃO: VALOR POR M². CARACTERÍSTICAS: PEÇAS DE 14CM COM 3M DE COMPRIMENTO. FRONTAL DE PINUS, TRATADO EM AUTOCLAVE, COM NÓS.** - Descrição: frontal de pinus tratado. apresentação: valor por m². características: peças de 14cm com 3m de comprimento. frontal de pinus, tratado em autoclave, com nós. Quantidade: 1,00 Un. Medida: Unidades

Preço Estimado: R\$ 64,00

IN 85/2021 (Lei nº 14.133)

ferro pinus tratado 3m x 14cm

Último ano Regiões e Estados

Apenas o termo digitado  Todos  Materiais  Serviços

#### Resultados da Pesquisa

**PESQUISA SISTEMATIZADA IN 65/2021 (Lei nº 14.133)**

**Principais Resultados**

- Gov. SC
- Gov. RJ
- Gov. SP
- Gov. MG
- Gov. GO
- Gov. DF
- Gov. PA
- Gov. AP
- Gov. TO
- Gov. MT
- Gov. MS
- Gov. AC
- Gov. RR
- Gov. RO
- Gov. AM
- Gov. PI
- Gov. CE
- Gov. PB
- Gov. PE
- Gov. AL
- Gov. SE
- Gov. BA
- Gov. RN
- Gov. AP
- Gov. TO
- Gov. MT
- Gov. MS
- Gov. AC
- Gov. RR
- Gov. RO
- Gov. AM
- Gov. PI
- Gov. CE
- Gov. PB
- Gov. PE
- Gov. AL
- Gov. SE
- Gov. BA
- Gov. RN

**ATENÇÃO:** Não foram encontrados resultados para a busca. Exibindo resultados para ferro pinus tratado

165 resultados para ferro tratado 694 resultados para ferro pinus

Foram encontrados 29 itens para sua pesquisa.

Produto	Qtd	UF	Data	Preço Un.	Fornec.
Ferro/Pinus Não Tratado Régua Com 10 Cm	200 M2	SC	10/01/25	R\$ 32,00	1 <input type="checkbox"/> <input checked="" type="checkbox"/>
Ferro/Pinus Não Tratado Régua Com 10 Cm	1.800 M2	SC	10/01/25	R\$ 49,00	1 <input type="checkbox"/> <input checked="" type="checkbox"/>
M² De Ferro De Pinus 14 Tratado E Seco Com Tratamento Anti Mofo	10.600 M	RS	28/11/24	R\$ 22,27	1 <input type="checkbox"/> <input checked="" type="checkbox"/>
Ferro De Pinus Tratado/Ferro De Pinus Tratado	1.000 METRO QUADRADO		15/10/24	R\$ 42,85	1 <input type="checkbox"/> <input checked="" type="checkbox"/>
Ferro Simples De Pinus Tratado M²	500 METRO(S) Q	SC	14/10/24	R\$ 35,60	1 <input type="checkbox"/> <input checked="" type="checkbox"/>



app.bancodeprecos.com.br/PreçosPublicos/Pesquisa?IdLogPesquisa=v2V00ZQBtdPjnc0jrNm

### Cotação Rápida

Inicie rapidamente uma cotação de preços.

**FRONTAL DE PINUS TRATADO. APRESENTAÇÃO: VALOR POR M². CARACTERÍSTICAS: PEÇAS DE 14CM COM 3M DE COMPRIMENTO, FRONTAL DE PINUS, TRATADO EM AUTOCLAVE, COM NÓS.** - Descrição: frontal de pinus tratado. apresentação: valor por m². características: peças de 14cm com 3m de comprimento, frontal de pinus, tratado em autoclave, com nós. Quantidade: 1.00 Un. Medida: Unidades

Preço Estimado: R\$ 64.000

IN 65/2021 (Lei nº 14.133)

ripa pinus tratado 3m x 1 x 3cm

Último ano | Regiões e Estados

Apenas o termo digitado |  Todos |  Materiais |  Serviços

#### Resultados da Pesquisa

**PESQUISA SISTEMATIZADA IN 65/2021 (Lei nº 14.133)**

Principais Resultados: Governamentais, Empresas Públicas, Mídias, Fornecedores, Fiscais

**ATENÇÃO:** Não foram encontrados resultados para a busca. Exibindo resultados para ripa pinus tratado

35 resultados para ripa tratado | 225 resultados para ripa pinus

Foram encontrados 17 itens para sua pesquisa.

Produto	Qtd	UF	Data	Preço Un.	Fornec.
Localção, Transporte, Instalação, Manutenção E Retirado De Banco De Madeira Nas Medidas Entre Mínimo: 0,75M De Altura X 1,53M De Largura X 0,35M Comprimento / Máximo: 0,85M De Altura X 1,63M De Largura X 0,45M De Comprimento.O Banco De Madeira, Passou Ripa - Localção, Transporte, Instalação, Manutenção E Retirado De Banco De Madeira Nas Medidas Entre Mínimo: 0,75M De Altura X 1,53M De Largura X 0,35M Comprimento / Máximo: 0,85M De Altura X 1,63M De Largura X 0,45M De Comprimento.O Banco De Madeira, Passou Ripa...	1 UNIDADE (UN)	SC	23/10/24	R\$ 639,00	1 <input type="checkbox"/> <input checked="" type="checkbox"/>
Pergolado Em Madeira Pinus Tratado, Pintado Com Esmalte Em Cor Âmbar, Tamanho 3M De Largura X 2,5 M De Altura, Com Laterais Ripadas, E Um Balcão Ao Centro, Com 2M De Largura X 60Cm De Profundidade X 90Cm De Altura.	1 UNIDADE	SC	18/11/24	R\$ 4.500,00	1 <input type="checkbox"/> <input checked="" type="checkbox"/>
Samba (Ripa) De Pinus Tratado (Autoclave), Dimensões De 0,05X0,03X3,0M	300 PEÇA (PC)	SC	20/09/24	R\$ 7,00	1 <input type="checkbox"/> <input checked="" type="checkbox"/>
Madeira Tratado 0,06 X 0,025 X 3,00 Pí (Pinus) Ripas	40 UNIDADE (UNIDADE)	SC	16/09/24	R\$ 10,64	1 <input type="checkbox"/> <input checked="" type="checkbox"/>
Como Tipo Beirão, Madeira C/Estado De Acesso, Como Tipo Beirão De Madeira, Com Estado De Acesso, Com Estado De Madeira 10 Ripas Pinus 6 70cm E 8 Traveços Em Madeira Dura De Eucalipto, Medindo Aprox: (90X150X150)Cm=(Luzes); Estrutura De Madeira Mosaic... Como Tipo Beirão, Madeira C/Estado De Acesso, Como Tipo Beirão De Madeira, Com Estado De Acesso, Com Estado De Madeira 10 Ripas Pinus 6 70cm E 8 Traveços Em Madeira Dura De Eucalipto, Medindo Aprox:(90X150X150)Cm=(Luzes); Estrutura De Madeira Mosaic...	20 UNID	SP	10/09/24	R\$ 1.140,96	1 <input type="checkbox"/> <input checked="" type="checkbox"/>



app.bancodeprecos.com.br/PreçosPublicos/Pesquisa?dLogPesquisa=-j120ZQBWaq65FVFDJUN

### Cotação Rápida

Inicie rapidamente uma cotação de preços.

**FRONTAL DE PINUS TRATADO. APRESENTAÇÃO: VALOR POR M². CARACTERÍSTICAS: PEÇAS DE 14CM COM 3M DE COMPRIMENTO. FRONTAL DE PINUS, TRATADO EM AUTOCLAVE, COM NÓS.** - Descrição: frontal de pinus tratado. apresentação: valor por m². características: peças de 14cm com 3m de comprimento. frontal de pinus, tratado em autoclave, com nós. Quantidade: 1,00 Un. Medida: Unidades

Preço Estimado: R\$ 64,00

IN 65/2021 (Lei nº 14.133)

barrote pé direito pinus tratado 3mx 2 x 2cm

Último ano Regiões e Estados

PESQUISAR

Apenas o termo digitado Todos Materiais Serviços

### Resultados da Pesquisa

PRÓXIMA ETAPA →

**PESQUISA SISTEMATIZADA IN 65/2021 (Lei nº 14.133).**

Principais Resultados

Atenção: Não foram encontrados resultados para a busca. Exibindo resultados para barrote pinus tratado

1 resultados para barrote pé 36 resultados para barrote pinus 35 resultados para barrote tratado

Filtro Avançado Foram encontrados 14 itens para sua pesquisa.

Produto	Qtd	UF	Data	Preço Un.	Fornec.
Barrotes De Pinus 1" Tratados E Secos E - 5X1 - 15X C - 5,40 Cam Tratamento Anti Mofo	2,000 UN	RS	29/11/24	R\$ 60,39	1
Barrote Pinus Tratado Platinado 4 Lados 2,5Cm X 4,5Cm X 2,7M	135 METRO	SC	02/10/24	R\$ 6,49	1
Barrote Pinus Tratado Platinado 4 Lados 2,5Cm X 4,5Cm X 2,7M	375 METRO	SC	02/10/24	R\$ 6,83	1
Madeira Tratado 0,06 X 0,12 X 5,00 PI (Pinus) Barrotes	20 UNIDADE (UNIDADE)	SC	16/09/24	R\$ 91,34	1
Barrote Tratado Pinus 16/8/3	450 UNIDADES	SC	22/06/24	R\$ 113,90	1



app.bancodeprecos.com.br/PreçosPublicos/Pesquisa?fdLogPesquisa=Dk920ZQBafplsEVY4-2Y

### Cotação Rápida

Inicie rapidamente uma cotação de preços.

**FRONTAL DE PINUS TRATADO. APRESENTAÇÃO: VALOR POR M². CARACTERÍSTICAS: PEÇAS DE 14CM COM 3M DE COMPRIMENTO. FRONTAL DE PINUS, TRATADO EM AUTOCLAVE, COM NÓS.** - Descrição: frontal de pinus tratado. apresentação: valor por m². características: peças de 14cm com 3m de comprimento. frontal de pinus, tratado em autoclave, com nós. Quantidade: 1,00 Un. Medida: Unidades

Preço Estimado: R\$ 54,00

IN 65/2021 (Lei nº 14.133)

Último ano Regiões e Estados **QUER PESQUISAR**

Apenas o termo digitado  Todos  Materiais  Serviços

#### Resultados da Pesquisa

**ATENÇÃO:** Não foram encontrados resultados para a busca. Exibindo resultados para **cimilha cm**

1 resultados para **cimilha pinus**

**Filtro Avançado** Foram encontrados **5 itens** para sua pesquisa.

Produto	Qtd	UF	Data	Preço Un.	Forneç.
Zanca Ou Cimilha Em Gesso L = 10 Cm	87 M	ES	06/08/24	R\$ 6,14	1 <input type="checkbox"/> <input checked="" type="checkbox"/>
Instalação De Madeira/Cimilha De 15 Cm X 2 Cm	710 M²	MG	09/09/24	R\$ 26,83	1 <input type="checkbox"/> <input checked="" type="checkbox"/>
Instalação De Madeira/Cimilha De 15 Cm X 2 Cm	710 M²	MG	22/08/24	R\$ 26,83	1 <input type="checkbox"/> <input checked="" type="checkbox"/>
Zanca Ou Cimilha Em Gesso L = 6 Cm	299 M	PE	25/03/24	R\$ 5,29	1 <input type="checkbox"/> <input checked="" type="checkbox"/>
Cimilha De Madeira Para Ferro De Madeira 2.4X2.4 Cm Com 3 Metros	200 UN	MG	26/03/24	R\$ 6,49	1 <input type="checkbox"/> <input checked="" type="checkbox"/>



app.bancodeprecos.com.br/PrecoPublicos/Pesquisa?IdLogPesquisa=QmWx0ZQBtdPDjnc00MMr

### Cotação Rápida

Inicie rapidamente uma cotação de preços.

**FRONTAL DE PINUS TRATADO. APRESENTAÇÃO: VALOR POR M². CARACTERÍSTICAS: PEÇAS DE 14CM COM 3M DE COMPRIMENTO. FRONTAL DE PINUS, TRATADO EM AUTOCLAVE, COM NÓS.** - Descrição: frontal de pinus tratado. apresentação: valor por m². características: peças de 14cm com 3m de comprimento. frontal de pinus, tratado em autoclave, com nós. Quantidade: 100 Un. Medida: Unidades

Preço Estimado: R\$ 64,00

IN 65/2021 (Lei nº 14.133)

trava eucalipto/ pinus rosa tratado 3m 1x6

Último ano

Rajão e Estado

Apenas o termo digitado  Todos  Materiais  Serviços

### Resultados da Pesquisa

**ATENÇÃO:** Não foram encontrados resultados para a busca. Exibindo resultados para **trava tratado**

45 resultados para **trava rosa** 184 resultados para **trava 3m**

Foram encontrados **172** itens para sua pesquisa.

Produto	Qtd	UF	Data	Preço Un.	Forneç.
Confecção Móveis / Placas / Painéis Em Vidro - Cadeira Ergonômica Com Junção Para Formar Longarinas. Estrutura Confeccionada Em Tubo Olongo De 16 X 30 Mm. Com Parede Na Espessura De 1,2 Mm Em Aço Carbono. Curvadas Em Múltiplas Especificações Unidas Pelo Sistema De Solda Mig. Estrutura Com Engate. Em Perfil Fero Chato. Não Laterais Para Encostar As Costas Formando Placas Horizontais Com Tratamento Metálico E Tratado Com Bateria Desengraçante E, Posteriormente, Pintura Eletrolítica Tipo Epdm-Pi Com Cure Em Estufa A 200 C...	360 UN	PR	18/10/24	R\$ 134,00	10
Trava Em Aço Tratado, Alcance Até 8 Metros, Em Estajo De Plástico Rígido, Base Emborrachada, Com Trava	3 UN	MG	11/12/24	R\$ 46,46	1
Corno De Emergência Confeccionado Em Chapa De Aço Carbono Tratado E Pintado Eletroliticamente A Pó Cor Branco 4 Goveitas Com Corredores Metálicos E Com Sistema De Travamento Único Primeira Goveita Com Divisórias Para Medicamentos Tempo Superior Em Aço Inox - Corno De Emergência Confeccionado Em Chapa De Aço Carbono Tratado E Pintado Eletroliticamente A Pó Cor Branco 4 Goveitas Com Corredores Metálicos E Com Sistema De Travamento Único Primeira Goveita Com Divisórias Para Medicamentos Tempo Superior Em Aço Ino...	1 UNIDADE	BA	02/12/24	R\$ 4.725,44	1
Corno De Emergência Confeccionado Em Chapa De Aço Carbono Tratado E Pintado Eletroliticamente A Pó Cor Branco 4 Goveitas Com Corredores Metálicos E Com Sistema De Travamento Único Primeira Goveita Com Divisórias Para Medicamentos Tempo Superior Em Aço Inox - Corno De Emergência Confeccionado Em Chapa De Aço Carbono Tratado E Pintado Eletroliticamente A Pó Cor Branco 4 Goveitas Com Corredores Metálicos E Com Sistema De Travamento Único Primeira Goveita Com Divisórias Para Medicamentos Tempo Superior Em Aço Inox 304...	1 UNIDADE		02/12/24	R\$ 4.725,44	1
Lavadora Extratoras Hospitalar Com Bateria Capacidade 30 Kg Lavadora Extratoras Hospitalar Com Bateria Capacidade 30 Kg. Exercto 03 Funções Em Apenas Um Equipamento Lava E Centrifuga. Equipamento Dentro Das Normas Da Anvisa. Equipamento Projetado Com P... Lavadora Extratoras Hospitalar Com Bateria Capacidade 30 Kg Lavadora Extratoras Hospitalar Com Bateria Capacidade 30 Kg. Exercto 03 Funções Em Apenas Um Equipamento Lava E Centrifuga. Equipamento Dentro Das Normas Da Anvisa. Equipamento Projetado Com Paine...	2 UN	MG	05/12/24	R\$ 79.000,00	1





app.bancodeprecos.com.br/PrecosPublicos/Pesquisa?IdLogPesquisa=WFGy0ZQBaEplsEVYdUCC

### Cotação Rápida

Inicie rapidamente uma cotação de preços.

**FRONTAL DE PINUS TRATADO. APRESENTAÇÃO: VALOR POR M². CARACTERÍSTICAS: PEÇAS DE 14CM COM 3M DE COMPRIMENTO, FRONTAL DE PINUS, TRATADO EM AUTOCLAVE, COM NÓS.** - Descrição: frontal de pinus tratado, apresentação: valor por m², características: peças de 14cm com 3m de comprimento, frontal de pinus, tratado em autoclave, com nós. **Quantidade:** 1.00 Un. **Medida:** Unidades

Preço Estimado: R\$ 64,00

IN 65/2021 (LAI nº 14.133)

trava eucalpto/ pinus rosa tratado 4,2m 1x4

Último ano

Região e Estado

PESQUISAR

Apenas o termo digitado

Todos  Materiais  Serviços

Mostrar Mais Filtros

### Resultados da Pesquisa

**PESQUISA SISTEMATIZADA EM ESCOPO (LAI nº 14.133)**

Resultados: Insc 1 Jan 21, Insc 2 Abr 21, Insc 31 Abr 21, Insc 11 Ago 21, Insc 19 Ago 21

Compras, Governamentais, Outras, Entrar Públicos, Outras, Mídias, Cotação, Fornecedor, Notas, Fiscais

**ATENÇÃO:** Não foram encontrados resultados para a busca. Exibindo resultados para **trava tratado**

51 resultados para **trava eucalpto**    45 resultados para **trava rosa**

Filtro Avançado    Foram encontrados **172 itens** para sua pesquisa.

Produto	Qtd	UF	Data	Preço Un.	Fornec.
Contêiner Móvel / Plano / Painéis Em Vidro - Cadeira Espalhafada Com Apoio Para Formar Loggia. Estrutura Confeccionada Em Tubo Ovale De 1,2 X 20 Mm Com Parede No Espessura De 1,2 Mm Em Aço Carbono, Curvados Em Máquinas Específicas Usando Pelo Sistema De Solda Mig, Estrutura Com Engate, Em Perfil Ferro Chato, Não Laterais Para Encostar As Cadeiras Formando Plátano Horizontal Com Travamento Vertical, E Tratado Com Bordo Desengrudente E Posteriormente, Pintura Eletrolítica Tipo Epoxi-Pi Com Cure Em Estufa A 200 C...	360 UN	PR	18/10/24	R\$ 134,00	10
Tubo Em Aço Tratado, Alcance Até 8 Metros, Em Estajo De Plástico Rígido, Base Emborrachada, Com Trava	3 UN	MG	11/12/24	R\$ 46,46	1
Carro De Emergência Confeccionado Em Chapa De Aço Carbono Tratado E Pintado Eletroliticamente A Pó Cor Branco 4 Gavetas Com Correijas Metálicas E Com Sistema De Travamento Único Primeira Gaveta Com Divisórias Para Medicamentos Tempo Superior Em Aço Inox - Carro De Emergência Confeccionado Em Chapa De Aço Carbono Tratado E Pintado Eletroliticamente A Pó Cor Branco 4 Gavetas Com Correijas Metálicas E Com Sistema De Travamento Único Primeira Gaveta Com Divisórias Para Medicamentos Tempo Superior Em Aço Ino...	1 UNIDADE	BA	02/12/24	R\$ 4.725,44	1
Carro De Emergência Confeccionado Em Chapa De Aço Carbono Tratado E Pintado Eletroliticamente A Pó Cor Branco 4 Gavetas Com Correijas Metálicas E Com Sistema De Travamento Único Primeira Gaveta Com Divisórias Para Medicamentos Tempo Superior Em Aço Inox - Carro De Emergência Confeccionado Em Chapa De Aço Carbono Tratado E Pintado Eletroliticamente A Pó Cor Branco 4 Gavetas Com Correijas Metálicas E Com Sistema De Travamento Único Primeira Gaveta Com Divisórias Para Medicamentos Tempo Superior Em Aço Ino...	1 UNIDADE	MG	02/12/24	R\$ 4.725,44	1
Lavadora Extratora Hospitalar Com Bateria Capacidade 30 Kg Lavadora Extratora Hospitalar Com Bateria Capacidade 30 Kg Evidua 02 Funções Em Apenas Um Equipamento Lav e Centrifuga Equipamento Dentro Das Normas Da Anvisa Equipamento Projetado Com P...	2 UN	MG	03/12/24	R\$ 79.000,00	1



app.bancodeprecos.com.br/PreçosPublicos/Pesquisa?IdLogPesquisa=mGWz0ZQ8tdPDjnc0QcOj

### Cotação Rápida

Inicie rapidamente uma cotação de preços.

**FRONTAL DE PINUS TRATADO. APRESENTAÇÃO: VALOR POR M². CARACTERÍSTICAS: PEÇAS DE 14CM COM 3M DE COMPRIMENTO, FRONTAL DE PINUS, TRATADO EM AUTOCLAVE, COM NÓS.** - Descrição: frontal de pinus tratado. apresentação: valor por m². características: peças de 14cm com 3m de comprimento. frontal de pinus, tratado em autoclave, com nós. Quantidade: 1,00 Un. Medida: Unidades

Preço Estimado: R\$ 54,00

IN 65/2021 (Lei nº 14.133)

trava esculpido/ pinus rosa tratado 4,2m 1x6

Último ano

Região + Estado

APENAS O TERMO DIGITADO

Todos Materiais Serviços

RH Max Farias

### Resultados da Pesquisa

PRÓXIMA ETAPA

**PESQUISA SISTEMATIZADA IN 65/2021 (Lei nº 14.133)**

Principais Resultados	Inc I Art 5º	Inc II Art 5º	Inc III Art 5º	Inc IV Art 5º	Inc V Art 5º
Compras Governamentais	Quilts	Entre Subúrbios	Outros	Medias	Formas de Pagamento

**ATENÇÃO:** Não foram encontrados resultados para a busca. Exibindo resultados para **trava tratado**

45 resultados para **trava rosa** 31 resultados para **trava esculpido**

Filtro Avançado Foram encontrados **172** itens para sua pesquisa.

Produto	Qtd	UF	Data	Preço Un.	Fornec.
Confecção Móveis / Placas / Painéis Em Vitro - Casula Emplástic Com Junção Para Formar Longarinas. Estrutura: Confeccionada Em Tubo Oblongo De 16 X 30 Mm, Com Parede Na Espessura De 1,2 Mm Em Aço Carbono, Curvados Em Máquinas Específicas Unidos Pelo Sistema De Juntas Nã, Adesivos Com Argente, Em Perfil Para Canto, Nas Lateral Para Encostar Às Casulas Formando Paredes Horizontalis Com Biselamento Removido, E Tratado Com Bando Descontaminante E, Posteriormente, Pintura Epoxídica Para Aplicar Com Curo Em Estufa A 220 C...	360 UN	PR	18/10/24	R\$ 134,00	10
Trena Em Aço Tratado, Alcance Até 8 Metros, Em Estajo De Plástico Rigido, Base Emborrachada, Com Trena	3 UN	MG	11/12/24	R\$ 46,46	1
Camis De Emergência Confeccionado Em Chapo De Aço Carbono Tratado E Pintado Eletroliticamente A Pó Cor Branca 4 Givets Com Condições Metálicas E Com Sistema De Tratamento Unico Primeira Givets Com Dissolvidos Para Medicamentos Tempo Superior Em Aço Inox - Camis De Emergência Confeccionado Em Chapo De Aço Carbono Tratado E Pintado Eletroliticamente A Pó Cor Branca 4 Givets Com Condições Metálicas E Com Sistema De Tratamento Unico Primeira Givets Com Dissolvidos Para Medicamentos Tempo Superior Em Aço Inox...	1 UNIDADE	BA	02/12/24	R\$ 4.725,44	1
Camis De Emergência Confeccionado Em Chapo De Aço Carbono Tratado E Pintado Eletroliticamente A Pó Cor Branca 4 Givets Com Condições Metálicas E Com Sistema De Tratamento Unico Primeira Givets Com Dissolvidos Para Medicamentos Tempo Superior Em Aço Inox - Camis De Emergência Confeccionado Em Chapo De Aço Carbono Tratado E Pintado Eletroliticamente A Pó Cor Branca 4 Givets Com Condições Metálicas E Com Sistema De Tratamento Unico Primeira Givets Com Dissolvidos Para Medicamentos Tempo Superior Em Aço Inox...	1 UNIDADE		02/12/24	R\$ 4.725,44	1
Lavadora Extratora Hospitalar Com Bateria Capacidade 30 Kg Lavadora Extratora Hospitalar Com Bateria Capacidade 30 Kg Executa 02 Funções Em Apenas Um Equipamento Lava E Centrifuga Equipamento Dentro Dos Normas De Anvisa Equipamento Projetado Com P... Lavadora Extratora Hospitalar Com Bateria Capacidade 30 Kg Lavadora Extratora Hospitalar Com Bateria Capacidade 30 Kg Executa 02 Funções Em Apenas Um Equipamento Lava E Centrifuga Equipamento Dentro Dos Normas De Anvisa Equipamento Projetado Com Paine...	2 UN	MG	03/12/24	R\$ 79.000,00	1



app.bancodeprecos.com.br/PreçosPublicos/Pesquisa?idl.pesquisa=Frc80pQBUZPNuqNFwWp1

### Cotação Rápida

Inicie rapidamente uma cotação de preços.

**FRONTAL DE PINUS TRATADO. APRESENTAÇÃO: VALOR POR M². CARACTERÍSTICAS: PEÇAS DE 14CM COM 3M DE COMPRIMENTO. FRONTAL DE PINUS, TRATADO EM AUTOCLAVE, COM NÓS.** - Descrição: frontal de pinus tratado. apresentação: valor por m². características: peças de 14cm com 3m de comprimento. frontal de pinus, tratado em autoclave, com nós. Quantidade: 1,00 Un. Medida: Unidades

Preço Estimado: R\$ 54,00

IN 85/2021 (Lei nº 14.133)

trava eucalipto/ pinus rosa tratado 5m 1x6

Último ano

Regiões e Estados

PESQUISAR

Apenas o termo digitado

Todos  Materiais  Serviços

Meus Filtros

### Resultados da Pesquisa

PRÓXIMA ETAPA →

PESQUISA SISTEMATIZADA IN 65/2021 (Lei nº 14.133)

Principais Resultados	Inc I Art 5º	Inc II Art 5º	Inc III Art 5º	Inc IV Art 5º	Inc V Art 5º
	Compras	Outros	Outros	Cotação	Notas
	Governamentais	Entes Públicos	Mídias	Fornecedor	Fiscais

ATENÇÃO: Não foram encontrados resultados para a busca. Exibindo resultados para trava tratado 5m

45 resultados para trava rosa

172 resultados para trava tratado

236 resultados para trava 5m

Filtro Avançado Foram encontrados 2 itens para sua pesquisa.

Produto	Qtd	UF	Data	Preço Un.	Fornec.			
Society Em Eucalipto. Especificação: Society Em Eucalipto - Fechamento De Alameda De Campo Society Em Tiras De Eucalipto Tratado E Tira De Nylon Com Altura Máxima De 4M, Com Densidade Zero, Através Do Processo De Autoclave, Utilizando Tiras Com Diâmetro - Society Em Eucalipto. Especificação: Society Em Eucalipto - Fechamento De Alameda De Campo Society Em Tiras De Eucalipto Tratado E Tira De Nylon Com Altura Máxima De 4M, Com Densidade Zero, Através Do Processo De Autoclave, Utilizando Tiras Com Diâmetro De 14-10CM...	1	UND	AL	05/08/24	R\$ 100.000,00	1		<input type="checkbox"/>
Trena De Fita De Aço 5M X 3/4" C/ Trava E Presilha, 1ª Linha, Acabamento Emborrachado • Pintura Antirreflexo • Com Trava • Possui Alça E Presilha Para Cinto • Medidas Em Centímetros, Polegadas E Pés • Mois De Aço Carbono Tratada Termicamente	40	PEÇA	SP	19/07/24	R\$ 18,95	1		<input checked="" type="checkbox"/>



### Cotação Rápida

Inicie rapidamente uma cotação de preços.

**FRONTAL DE PINUS TRATADO. APRESENTAÇÃO: VALOR POR M². CARACTERÍSTICAS: PEÇAS DE 14CM COM 3M DE COMPRIMENTO. FRONTAL DE PINUS, TRATADO EM AUTOCLAVE, COM NÓS.** - Descrição: frontal de pinus tratado. apresentação: valor por m². características: peças de 14cm com 3m de comprimento. frontal de pinus, tratado em autoclave, com nós. Quantidade: 1.00 Un. Medida: Unidades

Preço Estimado: R\$ 54.00

IN 00/2021 (Lei nº 14.133)

trava eucalipto/ pinus rosa tratado 5m 15x cm

Último ano

Região e Estado

Q PESQUISAR

Apenas o termo digitado

Todos Materiais Serviços

Mostrar Mais Filtros

### Resultados da Pesquisa

PRÓXIMA ETAPA

PERSONA SISTEMATIZADA IN 00/2021 (Lei nº 14.133)

ATENÇÃO: não foram encontrados resultados para a busca. Exibindo resultados para trava tratado cm

200 resultados para trava 5m

172 resultados para trava tratado

653 resultados para trava cm

Filtro Avançado

Foram encontrados 28 itens para sua pesquisa.

Produto	Qtd	UF	Data	Preço Un.	Fornec.
Forma Micro-Criado Volume Total (Litros) - 21, Refeição Micro-Criado - 700 W Níveis De Profundidade - 10, Eficiência Energética (%) - A, Diâmetro De Preto (Cm) - 27, Recolha Pré-Programada - 3, Autodesconexão - 2, Memória - 3, Automaquecimento - Sim, Forma Micro-Criado Volume Total (Litros) - 21, Refeição Micro-Criado - 700 W, Níveis De Profundidade - 10, Eficiência Energética (%) - A, Diâmetro De Preto (Cm) - 27, Recolha Pré-Programada - 3, Autodesconexão - 2, Memória - 3, Automaquecimento - Sim, Desodorizador - Sim,...	10	MG	14/11/24	R\$ 700,00	1
Trava/Franco Eucalipto 2,00 M - 10 Cm, Moderado Tratado	51 UNIDADE	SC	21/10/24	R\$ 20,00	1
Cadeira De Escritório - Cadeira Presidente - Poltrona Cadeira Presidente Para Escritório, Rodinhas De Nylon Anti-Risco Garantias, Com Ajuste De Altura, Cor Preta, Sistema Relax, Permite Reclinar A Parte De Assento Com Encosto Podendo Travar-Lá Na Posição / - Cadeira De Escritório - Cadeira Presidente - Poltrona Cadeira Presidente Para Escritório, Rodinhas De Nylon Anti-Risco Garantias, Com Ajuste De Altura, Cor Preta, Sistema Relax, Permite Reclinar A Parte De Assento Com Encosto Podendo Travar-Lá Na Posição Ideal Para Avaliar Na...	399 UNIDADE	RS	22/10/24	R\$ 830,00	1
Cadeira De Escritório - Cadeira Presidente - Poltrona Cadeira Presidente Para Escritório, Rodinhas De Nylon Anti-Risco Garantias, Com Ajuste De Altura, Cor Preta, Sistema Relax, Permite Reclinar A Parte De Assento Com Encosto Podendo Travar-Lá Na Posição / - Cadeira De Escritório - Cadeira Presidente - Poltrona Cadeira Presidente Para Escritório, Rodinhas De Nylon Anti-Risco Garantias, Com Ajuste De Altura, Cor Preta, Sistema Relax, Permite Reclinar A Parte De Assento Com Encosto Podendo Travar-Lá Na Posição Ideal Para Avaliar Na...	40 UNIDADE	RS	22/10/24	R\$ 830,00	1
Descanso Para Os Pés Descanso Para Os Pés - De Ferro - Apoio Para Pés (Assento Para Pés), Ergonômico Para Os Pés Durante O Posicionamento Sentado, Utilizando Mola Com Altura Padrão De 75 A 80 Cm, Adequado Para Escritório, Que Seja Confeccionado Em Aço (Pé Descanso Para Os Pés Descanso Para Os Pés - De Ferro - Apoio Para Pés (Assento Para Pés), Ergonômico Para Os Pés Durante O Posicionamento Sentado, Utilizando Mola Com Altura Padrão De 75 A 80 Cm, Adequado Para Escritório, Que Seja Confeccionado Em Aço (Plataforma...	9	SC	16/09/24	R\$ 197,50	1



Lages-SC, 22 de janeiro de 2025.

Orçamento à Prefeitura Municipal de Painel.

Segue o pedido solicitado:

Item	Características	Qtd.	Valor Unit.	Valor Total
Palanque / Cepo	Eucalipto Tratado 2m 5 a 8cm	1	12,50	
Palanque / Cepo	Eucalipto Tratado 2m 9 a 12cm	1	18,70	
Palanque / Cepo	Eucalipto Tratado 2m 13 a 17cm	1	28,00	
Palanque / Cepo	Eucalipto Tratado 2,50m 9 a 12cm	1	28,50	
Palanque / Cepo	Eucalipto Tratado 2,50m 13 a 17cm	1	47,00	
Frontal	Pinus Tratado 3m x 14cm	M <sup>2</sup>	57,50	
Assoalho	Pinus Tratado 3m x 12cm	M <sup>2</sup>	57,50	
Forro	Pinus Tratado 3m x 9cm	M <sup>2</sup>	38,00	
Ripa	Pinus Tratado 3m x 1"x3"	1	13,80	
Ripa	Pinus Tratado 3m x 1"x4"	1	16,00	
Barrote/caibro/pé direito	Pinus Tratado 3m x 2"x2"	1	18,00	
Barrote/caibro/pé direito	Pinus Tratado 3m x 2"x3"	1	26,50	
Barrote/caibro/pé direito	Pinus Tratado 3m x 2"x4"	1	38,00	
Barrote/caibro/pé direito	Pinus Tratado 3m x 2"x6"	1	53,00	
Cimalha	Pinus Tratado 3m x 1"x1"	1	9,90	

TRATTAR MADEIRAS  
*M. Hahn*  
Márcia Hahn  
GERENTE

CNPJ: 12.723.266/0001-41  
Rua Jacé Guidali, 101 - Bairro Restinga Seca - (49) 9925 5950 - Lages - SC



Rodapé	Pinus Tratado 3m x 1"x2"	1	18,90	
Trava	Eucalipto tratado 3m 1"x4"	1	20,00	
Trava	Eucalipto tratado 3m 1"x6"	1	28,00	
Trava	Eucalipto tratado 4,2m 1"x4"	1	30,00	
Trava	Eucalipto tratado 4,2m 1"x6"	1	40,00	

OBS: (Orçamento Valido por 10 dias)

Nosso Tratamento Utiliza produto CGA (Cobre Cromo e Arsênio), fornecido pela empresa Montana Química S.A., controlado sobre o tratamento em Autoclave, garantindo 15 anos sobre o tratamento, contra o apodrecimento e ataque que agentes biológicos.

**Condições de Pagamento**

À prazo - parcelamos no cartão (outra possibilidades sobre aprovação do financeiro)

À vista - PIX, transferência, dinheiro.

**Dados Bancários**

Ag: 0268

C/c: 86940-6

Sicredi

Ou

**Pix CNPJ**

12.723.266/0001-41

Trattar Madeiras Móveis e Decorações

Atenciosamente,

Vendas Trattar Madeiras

Contato: (49) 99925-5950

E-mail: vendas@trattar.com.br

12.723.266/0001-41  
TRATTAR MADEIRAS LTDA EPP  
RUA JACY GUIDALI, Nº 101  
B. RESTINGA SECA - CEP 88519-722  
LAGES - SC

TRATTAR MADEIRAS  
Marcelo Hahn  
GERENTE

CNPJ: 12.723.266/0001-41

Rua Jacy Guidalli, 101 - Bairro Restinga Seca - (49) 9925 5950 - Lages - SC





WhatsApp chat interface with contact "Trattar Madeirad".

Header: Trattar Madeirad [Call] [Print] [Search] [More]

Message 1 (Green bubble):  
Captura de tela 2025-02-04 143121.png  
PNG - 5 KB  
consegue me enviar orçamento de mais esse item por favor 15:06 ✓✓

Message 2 (White bubble):  
Agradecemos sua mensagem - No momento estamos ocupado, assim que possível retornaremos sua mensagem, lembrando que atendemos das 8 as 12h e das 13:30 às 17:30h 🌞🌳 15:06

Message 3 (White bubble):  
Boa tarde 15:07

Message 4 (Green bubble):  
consegue ver o valor desse item que te mandei 15:16 ✓✓

Message 5 (White bubble):  
trava eucalipto 4,20m 1"x6" R\$ 40,00 unidade Editada 15:19 🌿

Message 6 (Green bubble):  
5m vocês não trabalham 15:19 ✓✓

Message 7 (White bubble):  
não 15:19

Message 8 (White bubble):  
nem no eucalipto rosa 15:19

Message 9 (Green bubble):  
ok 15:20 ✓✓



MODELO DE PROPOSTA COMERCIAL

RAZÃO SOCIAL:

ROSA SUL MADEIRAS LT

CNPJ: 350499750001-99

ENDEREÇO:

AV. JOAO GOULART

TELEFONE: 49988297920

EMAIL:

GILBERTO.BENE@YAH

OO.COM.BR

DADOS BANCÁRIOS:

BANCO 756-SICOOB

AG:3081

C/C 38.589-1

**Objeto:** CONTRATAÇÃO DE PESSOA JURÍDICA PARA O FORNECIMENTO DE MADEIRAS PARA O MUNICÍPIO DE PAINEL/SC.

ITEM	DESCRIÇÃO/ ESPECIFICAÇÃO	QTD	VALOR UNITÁRIO (R\$)	VALOR TOTAL (R\$)
Palanque/Cepo	Eucalipto Rosa Tratado/Pinus 2m 5 a 8 cm	1	20,00	20,00
Palanque/Cepo	Eucalipto Rosa Tratado/Pinus 2m 9 a 12 cm	1	28,00	28,00
Palanque/Cepo	Eucalipto Rosa Tratado /Pinus 2m 13A17	1	35,00	35,00





MUNICÍPIO DE  
**PANEL**  
ESTADO DE SANTA CATARINA



MUNICÍPIO DE  
**PANEL**  
ESTADO DE SANTA CATARINA

SETOR DE LICITAÇÕES

FONE: (49) 3235-01  
Rua. Basílio Pessoc  
Centro - Pánel - S.  
CEP 88543-000

	13 a 17cm			
Palanque/Cepo	Eucalipto Rosa Tratado /Pinus 2,50m 9 a 12 cm	1	33,00	33,00
Palanque/Cepo	Eucalipto Rosa Tratado/Pinus 2,50m 13 a 17 cm	1	45,00	45,00
Frontal	Pinus Tratado 3m x 14cm	M <sup>2</sup>	70,00	70,00
Assoalho	Pinus Tratado 3m x 12cm	M <sup>2</sup>	70,00	70,00
Forro	Pinus Tratado 3m x 9cm	M <sup>2</sup>	42,00	42,00
Ripa	Pinus Tratado 3m x 1" x 3"	1	20,00	20,00
Ripa	Pinus Tratado 3m x 1" x 4"	1	30,00	30,00
Barrote/caibro/pé direito	Pinus Tratado 3 m x 2 "x 2"	1	30,00	30,00
Barrote/caibro/pé direito	Pinus Tratado 3 m x 2 "x 3"	1	40,00	40,00
Barrote/caibro/pé direito	Pinus Tratado 3 m x 2 "x 4"	1	48,00	48,00
Barrote/caibro/	Pinus Tratado 3 m x 2X6	1	60,00	60,00



pé direito	2 "x 6"			
Cimalha	Pinus Tratado 3 m x 1 "x 1"	1	25,00	25,00
Rodapé	Pinus Tratado 3m x "1 x 2"	1	30,00	30,00
Trava	Eucalipto rosa tratado/Pinus 3m "1 x 4"	1	35,00	35,00
Trava	Eucalipto rosa tratado/Pinus 3m "1 x 6"	1	48,00	48,00
Trava	Eucalipto rosa tratado/Pinus 4,2m "1 x 4"	1	48,00	48,00
Trava	Eucalipto rosa tratado/Pinus 4,2 m "1 x 6"	1	58,00	58,00

Valor total: R\$ \_\_\_\_\_ (\_\_\_\_\_).

PRAZO DE VALIDADE DA PROPOSTA: \_\_\_\_\_ não inferior à 60 (sessenta) dias.

PRAZO E LOCAL DE ENTREGA/EXECUÇÃO: MUNICÍPIO DE PAINEL. Despesas inerentes a impostos, tributos, DESLOCAMENTO, contratação de



pessoal e outros, correrão totalmente por conta da  
Pessoa Jurídica Contratada.

**CONDIÇÕES DE PAGAMENTO: SOMENTE VIA TRANSFERÊNCIA  
BANCÁRIA**

Local, LAGES 04 de FEVEREIRO de 2025.

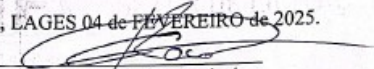
  
Assinatura do Responsável  
CPF: 07200120901



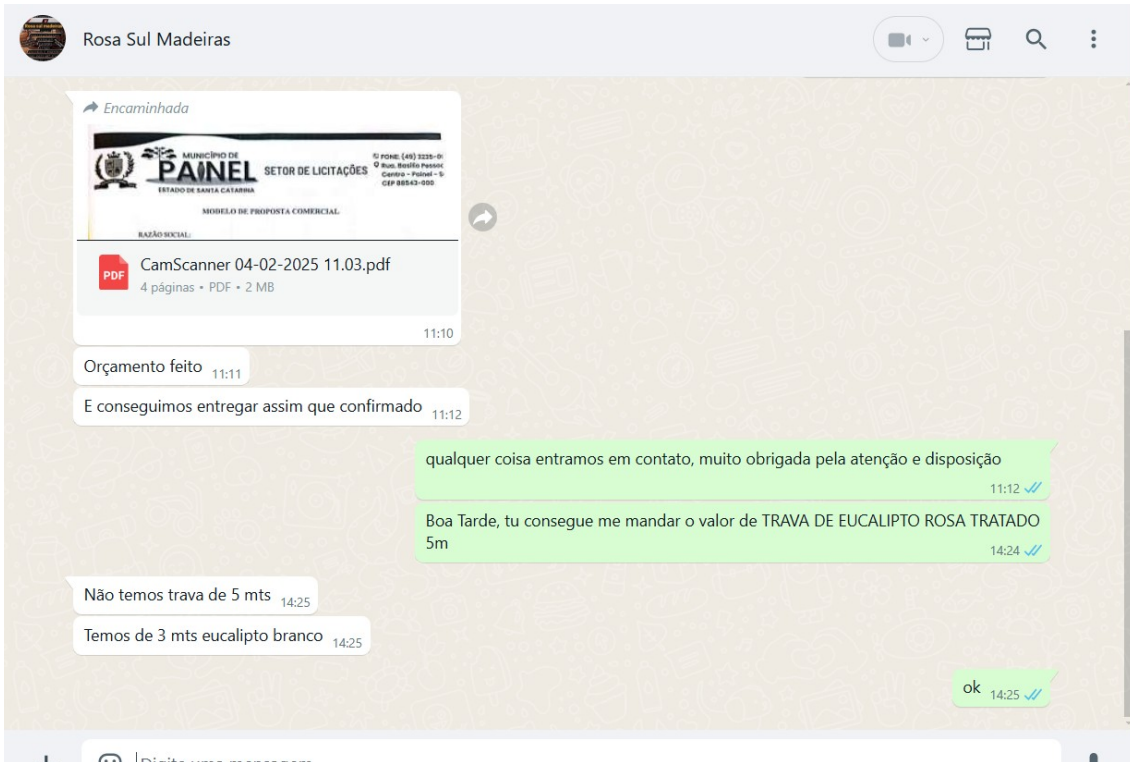



Lages-SC, 22 de janeiro de 2025.

**Orçamento à Prefeitura Municipal de Paniel.**

Segue o pedido solicitado:

Item	Características	Qtd.	
Palanque / Cepo	Eucalipto Tratado 2m 5 a 8cm	1	20,00.
Palanque / Cepo	Eucalipto Tratado 2m 9 a 12cm	1	22,00.
Palanque / Cepo	Eucalipto Tratado 2m 13 a 17cm	1	30,00
Palanque / Cepo	Eucalipto Tratado 2,50m 9 a 12cm	1	45,00.
Palanque / Cepo	Eucalipto Tratado 2,50m 13 a 17cm	1	45,00
Frontal	Pinus Tratado 3m x 14cm	M <sup>2</sup>	68,06
Assoalho	Pinus Tratado 3m x 12cm	M <sup>2</sup>	68,00
Forro	Pinus Tratado 3m x 9cm	M <sup>2</sup>	59,00
Ripa	Pinus Tratado 3m x 1"x3"	1	17,00
Ripa	Pinus Tratado 3m x 1"x4"	1	22,00
Barrote/caibro/pé direito	Pinus Tratado 3m x 2"x2"	1	22,00
Barrote/caibro/pé direito	Pinus Tratado 3m x 2"x3"	1	34,00
Barrote/caibro/pé direito	Pinus Tratado 3m x 2"x4"	1	44,00
Barrote/caibro/pé direito	Pinus Tratado 3m x 2"x6"	1	66,00
Cimalha	Pinus Tratado 3m x 1"x1"	1	21,00

13.337.802/0001-33  
I.E. 256.347.719  
CONSTRUCERRA PAINEL  
MATERIAIS DE CONSTRUÇÃO LTDA  
Rod. SC 13  
Cenário - 80122-000  
Paniel - SC

*26.21*



Rodapé	Pinus Tratado 3m x 1"x2"	1	21,00
Trava	Eucalipto tratado 3m 1"x4"	1	16,00
Trava	Eucalipto tratado 3m 1"x6"	1	23,00
Trava	Eucalipto tratado 4,2m 1"x4"	1	32,00
Trava	Eucalipto tratado 4,2m 1"x4"	1	32,00

OBS: (Orçamento Valido por 10 dias)

Nosso Tratamento Utiliza produto CCA (Cobre Cromo e Ars Montana Química S.A., controlado sobre o tratamento em Autoclavo tratamento, contra o apodrecimento e ataque que agentes biológicos.

**Condições de Pagamento**

À prazo - parcelamos no cartão (outra possibilidades sobre

À vista - PIX, transferência, dinheiro.

3.337.802/0001-33  
I.E. 256.347.719  
CONSTRUSERRA PAINEL  
MATERIAIS DE CONSTRUÇÃO LTDA  
Rod. SC 438 - Km 25, s/nº  
Centro - 88543-000  
Panel - SC

**Dados Bancários**

Ag: 0268

C/c: 86940-6

Sicredi

Ou

~~De CNPJ~~

~~197231266/0001-44~~

12.7  
TRATTA  
R  
Bairro:Re



PROPOSTA COMERCIAL

Objeto: CONTRATAÇÃO DE PESSOA JURÍDICA PARA O FORNECIMENTO DE MADEIRAS  
PARA O MUNICÍPIO DE PANEL/SC

Razão Social : MADEIREIRA FONTANA LTDA  
Cnpj: 83.216.598/0001-88  
Endereço: Rua Engenheiro Paulo Ribeiro 505  
Bairro: Bela Vista  
Lages - sc  
e-mail: [madfontana@yahoo.com.br](mailto:madfontana@yahoo.com.br)

83 216 598 / 0001 - 88

MADEIREIRA FONTANA LTDA

Engº Paulo Ribeiro, 505  
Área Industrial - CEP 88514-010  
LAGES - S. C.

ITEM	DESCRIÇÃO/ESPECIFICAÇÃO	QTDE	VALOR UNITÁRIO
Palanque/Cepo	Eucalipto Rosa Tratado 2m 9 a 12 cm	1	R\$ 19,80
Palanque/Cepo	Eucalipto Rosa Tratado 2m 13 a 17cm	1	R\$ 29,80
Palanque/Cepo	Eucalipto Rosa Tratado 2,50m 9 a 12 cm	1	R\$ 29,00
Palanque/Cepo	Eucalipto Rosa Tratado 2,50m 13 a 17 cm	1	R\$ 48,00
Frontal	Pinus Tratado 3m x 14cm	M <sup>2</sup>	R\$ 59,80
Assoalho	Pinus Tratado 3m x 12cm	M <sup>2</sup>	R\$ 59,80
Forro	Pinus Tratado 3m x 9cm	M <sup>2</sup>	R\$ 39,50
Ripa	Pinus Tratado 3m 1" x 3"	1	R\$ 11,90
Ripa	Pinus Tratado 3m 1" x 4"	1	R\$ 16,50
Barrote/caibro/pé d	Pinus Tratado 3 m 2" x 2"	1	R\$ 16,50
Barrote/caibro/pé d	Pinus Tratado 3 m 2" x 3"	1	R\$ 24,50
Barrote/caibro/pé d	Pinus Tratado 3 m 2" X 4"	1	R\$ 33,00
Barrote/caibro/pé d	Pinus Tratado 3 m 2" X 6"	1	R\$ 48,50
Cimalha	Pinus Tratado 3 m 1" x 1"	1	R\$ 14,00
Rodapé	Pinus Tratado 3m 1" x 2"	1	R\$ 18,00
Trava	Eucalipto rosa tratado 3m "1 x 4"	1	R\$ 14,00
Trava	Eucalipto rosa tratado 3m "1 x 6"	1	R\$ 21,00
Trava	Eucalipto rosa tratado 4m 1" x 4"	1	R\$ 18,50
Trava	Eucalipto rosa tratado 4 m "1 x 6"	1	R\$ 28,00

OBS:

Valores: informados em unidade ou m<sup>2</sup>, conforme solicitação  
Prazo de validade : 60 dias  
Prazo de entrega : à combinar após confirmação do pedido

Lages, 05 de fevereiro de 2025

Rua Engenheiro Paulo Ribeiro, 505 - B. Bela Vista - 885014 - 010 - Lages - SC

Email: [madfontana@yahoo.com.br](mailto:madfontana@yahoo.com.br)

Fone/Fax:  
(49) 3222-1558



**MODELO DE PROPOSTA COMERCIAL**

RAZÃO SOCIAL: LIMA&CAVALLARI AGROPECUÁRIA LTDA.

CNPJ: 550152110001-40

ENDEREÇO: RUA JOÃO ALVIN DE ANDRADE, NOSSA SENHORA APARECIDA, 28,  
PAINEL-SC

CEP: 88543-000

EMAIL: AGROLIMACAVALLARI@GMAIL.COM

DADOS BANCÁRIOS:

**Objeto:** CONTRATAÇÃO DE PESSOA JURÍDICA PARA O FORNECIMENTO DE  
MADEIRAS PARA O MUNICÍPIO DE PAINEL/SC.

ITEM	DESCRIÇÃO/ ESPECIFICAÇÃO	QTD	VALOR UNITÁRIO (R\$)	VALOR TOTAL (R\$)
Palanque/Cepo	Eucalipto Rosa Tratado/Pinus 2m  5 a 8 cm	1	13,00	13,00
Palanque/Cepo	Eucalipto Rosa Tratado/Pinus 2m  9 a 12 cm	1	18,00	18,00
Palanque/Cepo	Eucalipto Rosa Tratado /Pinus 2m  13 a 17cm	1	27,50	27,50
Palanque/Cepo	Eucalipto Rosa Tratado	1	28,50	28,50





	/Pinus 2,50m 9 a 12 cm			
Palanque/Cepo	Eucalipto Rosa Tratado/Pinus 2,50m 13 a 17 cm	1	46,50	46,50
Frontal	Pinus Tratado 3m x 14cm	M²	57,00	57,00
Assoalho	Pinus Tratado 3m x 12cm	M²	57,00	57,00
Forro	Pinus Tratado 3m x 9cm	M²	37,50	37,50
Ripa	Pinus Tratado 3m x 1" x 3"	1	14,00	14,00
Ripa	Pinus Tratado 3m 1" x 4"	1	17,50	17,50
Barrote/caibro/ pé direito	Pinus Tratado 3 m x 2 "x 2"	1	19,00	19,00
Barrote/caibro/ pé direito	Pinus Tratado 3 m x 2 "x 3"	1	26,50	26,50
Barrote/caibro/ pé direito	Pinus Tratado 3 m x 2 "x 4"	1	37,50	37,50
Barrote/caibro/ pé direito	Pinus Tratado 3 m x 2 "x 6"	1	53,00	53,00
Cimalha	Pinus Tratado 3 m x	1	9,90	9,90



	1 "x 1"			
Rodapé	Pinus Tratado 3m x "1 x 2"	1	17,50	17,50
Trava	Eucalipto rosa tratado/Pinus 3m "1 x 4"	1	19,00	19,00
Trava	Eucalipto rosa tratado/Pinus 3m "1 x 6"	1	27,50	27,50
Trava	Eucalipto rosa tratado/Pinus 4,2m "1 x 4"	1	28,50	28,50
Trava	Eucalipto rosa tratado/Pinus 4,2 m "1 x 6"	1	38,50	38,50
Trava	Eucalipto rosa tratado/Pinus 5m "15 x 2,5cm"	1	XXXXXX	XXXXXX

Valor total: R\$ \_\_\_\_\_ (\_\_\_\_\_).

PRAZO DE VALIDADE DA PROPOSTA: não inferior à 60 (sessenta) dias.

PRAZO E LOCAL DE ENTREGA/EXECUÇÃO: **MUNICÍPIO DE PAINEL**. Despesas inerentes a impostos, tributos,



MUNICÍPIO DE  
**PAINEL** SETOR DE LICITAÇÕES  
ESTADO DE SANTA CATARINA

FONE: (49) 3235-01  
Rua. Basílio Messac  
Centro - Paineel - SC  
CEP 88543-000

tributos, **DESLOCAMENTO**, contratação de  
pessoal e outros, correrão totalmente por conta da  
Pessoa Jurídica Contratada.

**CONDIÇÕES DE PAGAMENTO: SOMENTE VIA TRANSFERÊNCIA  
BANCÁRIA**

Local, \_\_\_\_\_ de \_\_\_\_\_ de 2025.

Assinatura do Responsável  
CPF: \_\_\_\_\_

LIMA E CAVALLARI AGROPECUÁRIA LTDA  
CNPJ: 59.015.211/0001-40  
I.E. 263.366.278  
R. João Alvin de Andrade, 27  
B. Nossa Senhora Aparecida  
CEP 88543-000 - Paineel / SC  
E-mail: agrolimacavallari@gmail.com  
FONE: (49) 99187-2202



DOCUMENTO DE FORMALIZAÇÃO DE DEMANDA

**Secretaria Requisitante:** Secretaria Municipal de Obras  
**Fonte de Recurso:** PRÓPRIO

**Solicitante:** Marcos Antônio Shuvartz

**Cargo:** Secretário Municipal

**1. Objeto:** CONTRATAÇÃO DE PESSOA JURÍDICA, VISANDO O REGISTRO DE PREÇOS, PARA FORNECIMENTO DE MADEIRAS, CONFORME DEMANDA DO MUNICÍPIO DE PAINEL E SUAS RESPECTIVAS SECRETARIAS.

**2. Justificativa da necessidade da contratação:** faz-se necessária a contratação para diversos projetos, como construção civil, manutenção de infraestrutura e obras públicas.

**3. Descrições e quantidades**

ITEM	DESCRIÇÃO/ESPECIFICAÇÃO	TIPO DO ITEM	UNIDADE DE MEDIDA	QUANTIDADE
1	Palanque/cepo eucalipto rosa tratado/pinus 2m 5 a 8cm	MATERIAL	UNID	1.000
2	Palanque/cepo eucalipto rosa tratado/pinus 2m 9 a 12cm	MATERIAL	UNID	1.500
3	Palanque/cepo eucalipto rosa tratado/pinus 2m 13 a 17cm	MATERIAL	UNID	2.000
4	Palanque/cepo eucalipto rosa tratado/pinus 2,50m 9 a 12cm	MATERIAL	UNID	2.000
5	Palanque/cepo eucalipto rosa tratado/pinus 2,50m 13 a 17cm	MATERIAL	UNID	2.000
6	Frontal pinus tratado 3mx 14cm	MATERIAL	m <sup>2</sup>	5.000
7	Assoalho pinus tratado 3mx12cm	MATERIAL	m <sup>2</sup>	5.000
8	Forro pinus tratado 3m x 9cm	MATERIAL	m <sup>2</sup>	5.000
9	Ripa pinus tratado 3m x 1" x 3"	MATERIAL	UNID	5.000
10	Ripa pinus tratado 3m x 1" x 4"	MATERIAL	UNID	5.000



ESTADO DE SANTA CATARINA				
11	Barrote/caibro/pé direito tratado 3m x 2" x 2"	MATERIAL	UNID	7.000
12	Barrote/caibro/pé direito pinus tratado 3m x 2" x 3"	MATERIAL	UNID	7.000
13	Barrote/caibro/pé direito pinus tratado 3m x 2" x 4"	MATERIAL	UNID	7.000
14	Barrote/caibro/pé direito pinus tratado 3m x 2" x 6"	MATERIAL	UNID	6.000
15	Cimalha pinus tratado 3m x 1"x1"	MATERIAL	UNID	5.000
16	Rodapé pinus tratado 3m x 1" x 2"	MATERIAL	UNID	4.000
17	Trava eucalipto rosa tratado 3m x 1" x 4"	MATERIAL	UNID	5.000
18	Trava eucalipto rosa tratado 3m x 1" x 6"	MATERIAL	UNID	4.000
19	Trava eucalipto rosa tratado 4,2m x 1" x 4"	MATERIAL	UNID	5.000
20	Trava eucalipto rosa tratado 4,2m x 1" x 6"	MATERIAL	UNID	5.000

4. Grau de prioridade da compra: ALTA

5. Estimativa de valor: R\$ 3.309.600,00

6. Local de entrega: Prefeitura Municipal de Painel



7. Indicação do Fiscal do Contrato: Fabrício da Silva Barbosa  
ESTADO DE SANTA CATARINA

Painel/SC, 04 de fevereiro de 2025

OBSERVAÇÕES: