

FACHADA LATERAL DIREITA CASA POPULAR- 48,7m²

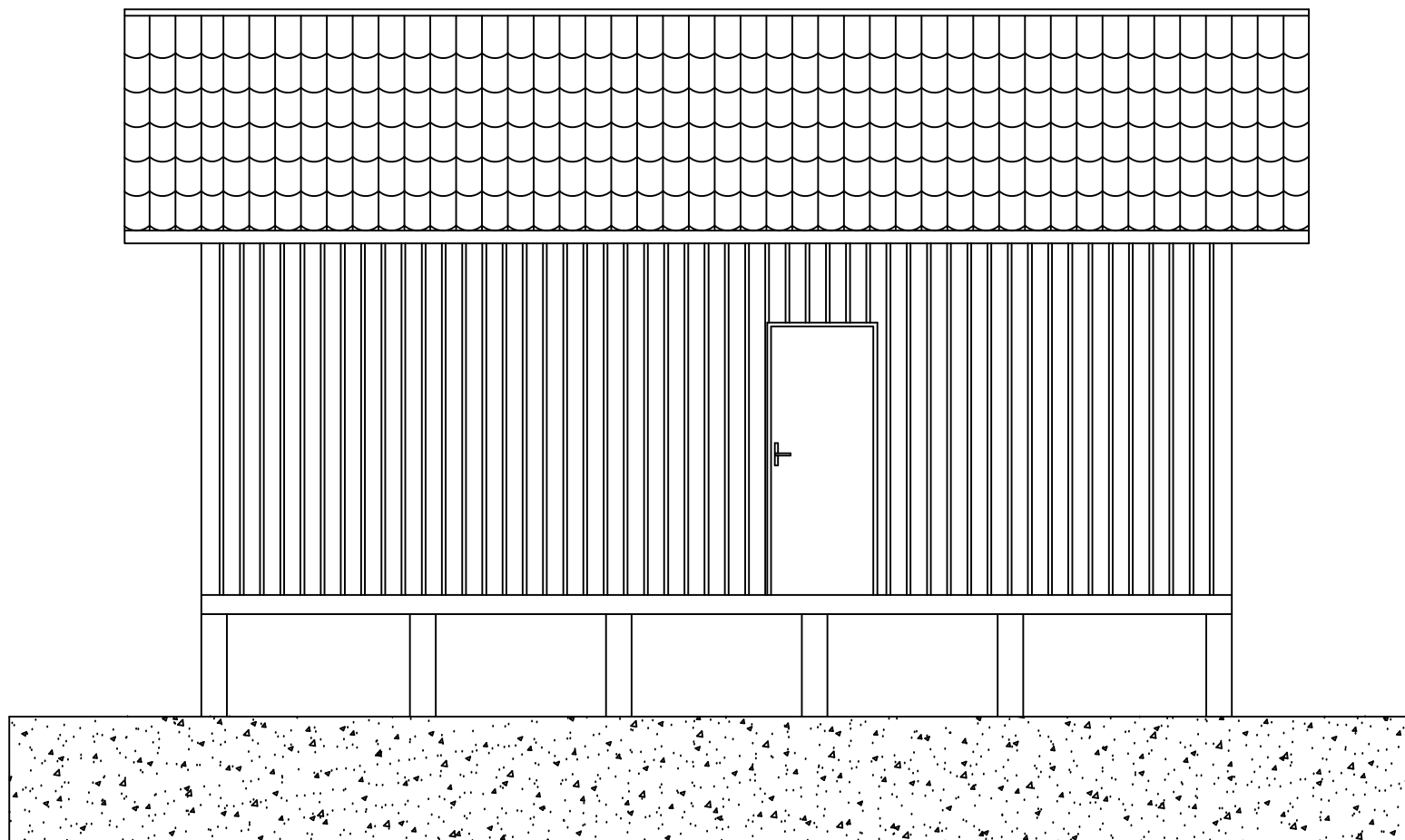

PREFEITO MUNICIPAL

ENGENHEIRO RESPONSÁVEL

| | | |
|---|-------------------|---|
| PROJETO PREFEITURA MUNICIPAL DE PAINEL- SC | | |
| Obra: CONSTRUÇÃO DE CASA - PLANTA PADRÃO | | |
| Proprietário: ROZILENE ARRUDA DE LIZ/ CPF: 024.964.679-07 | | |
| Metragem: 48,7m² | Município: PAINEL | Estado: SANTA CATARINA |
| Endereço da obra: CASA DE PEDRA/CAMPO DA TIGELA- INTERIOR | | Escala do Desenho: 1:50 |
| Data: JUNHO DE 2022 | |  |
| Prefeito: ANTÔNIO MARCOS C. FLORES | | |
| Engenheiro Responsável: NIVALDO BROERING A. ALVES | | |
| Desenho: EDUARDA TONET ROSA | | |