

OBS: NO MURO DE CONTENÇÃO, DEIXAR TUBO DE DRENAGEM COM 50mm DE DIÂMETRO A CADA 1m DE DISTÂNCIA, A 1,5m ABAIXO DO NÍVEL DA GRAMA

Térreo - URB
1 : 50

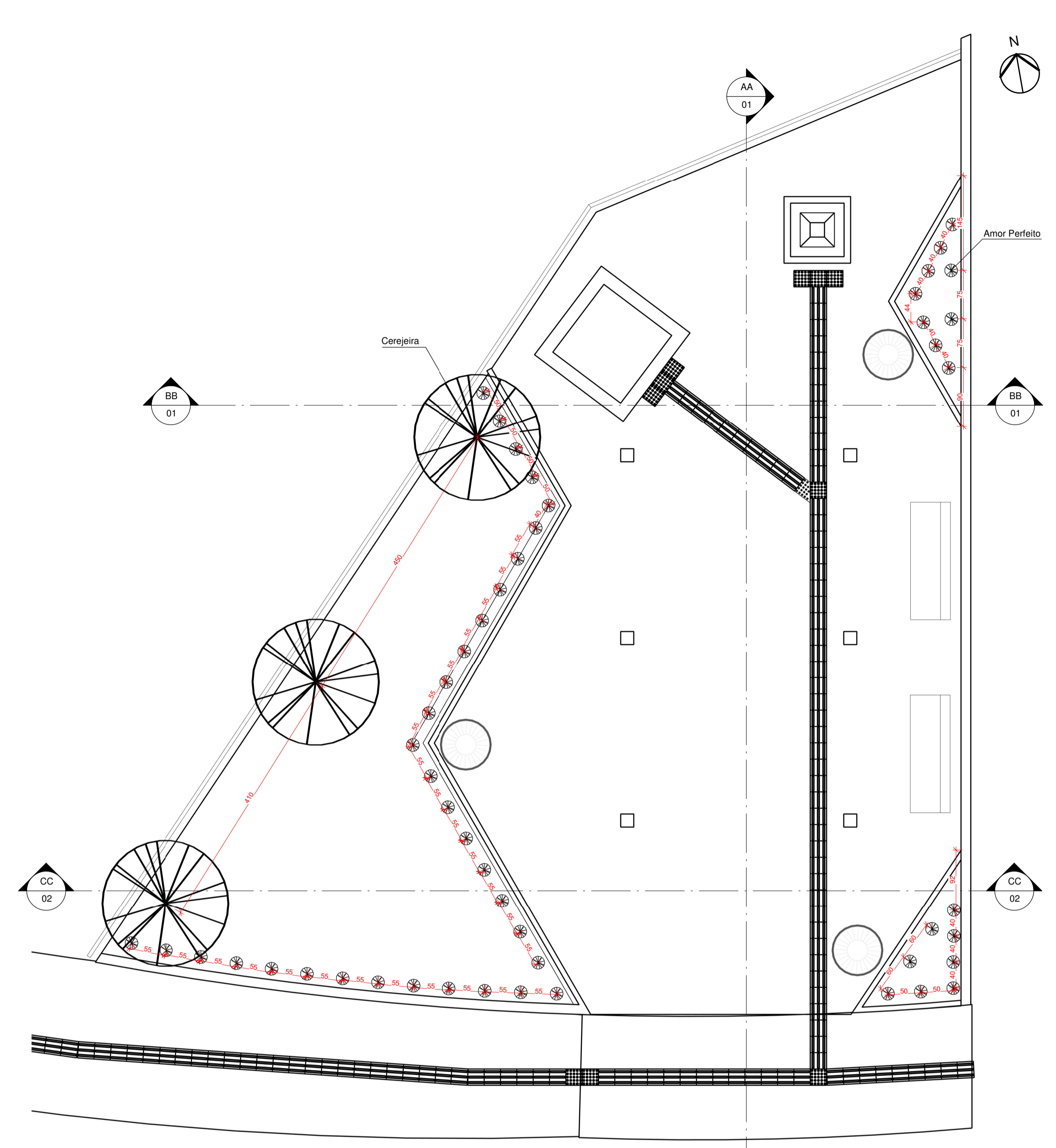

Térreo - VEGETAÇÃO
1 : 50

ITEM	QUANTIDADE	UNIDADE
POSTE DECORATIVO PARA JARDIM EM AÇO TUBULAR, H = 2,5' M	4	uni
LAMPADA LED (PARA POSTE DE JARDIM) 15W	8	uni
LINEIRA DE MADEIRA E FERRO 80x70cm	3	uni
GRAMA EMERALDA OU SÃO CARLOS OU CURITIBANA, EM PLACAS, SEM PLANTIO	38	m ²
PISO TÁTIL ALERTA (25x25cm)	2	m ²
PISO TÁTIL DIRECIONAL (15x5cm)	5	m ²
Bloco intertravado tipo retangular (PAVER) 10x20x6	90	m ²
MUDELA DE AMOR PERFEITO 15CM	50	uni
MUDELA DE ROSA TRESADEIRA	4	uni
MUDELA CEREJEIRA ORNAMENTAL DE 2M	3	uni
Melo fio 10x30x100 cm /pr 8 moldado	23	m
LUMINARIA SPOT BLINDADA DE EMBUÍTOIR, LUZ BRANCA	4	uni
LUMINARIA LED REFLETOR RETANGULAR 3,5X7,5 BIVOLT, LUZ BRANCA 10W	19	uni
PERGOLADO EM MADEIRA 580X360X250CM	1	uni
BANCO DE PRAÇA	2	uni
TERRA ORGANICA	20	m ³
Guarda corpo metálico c/ corrimão metálico / h= 1,10m- Pintado	20,51	m

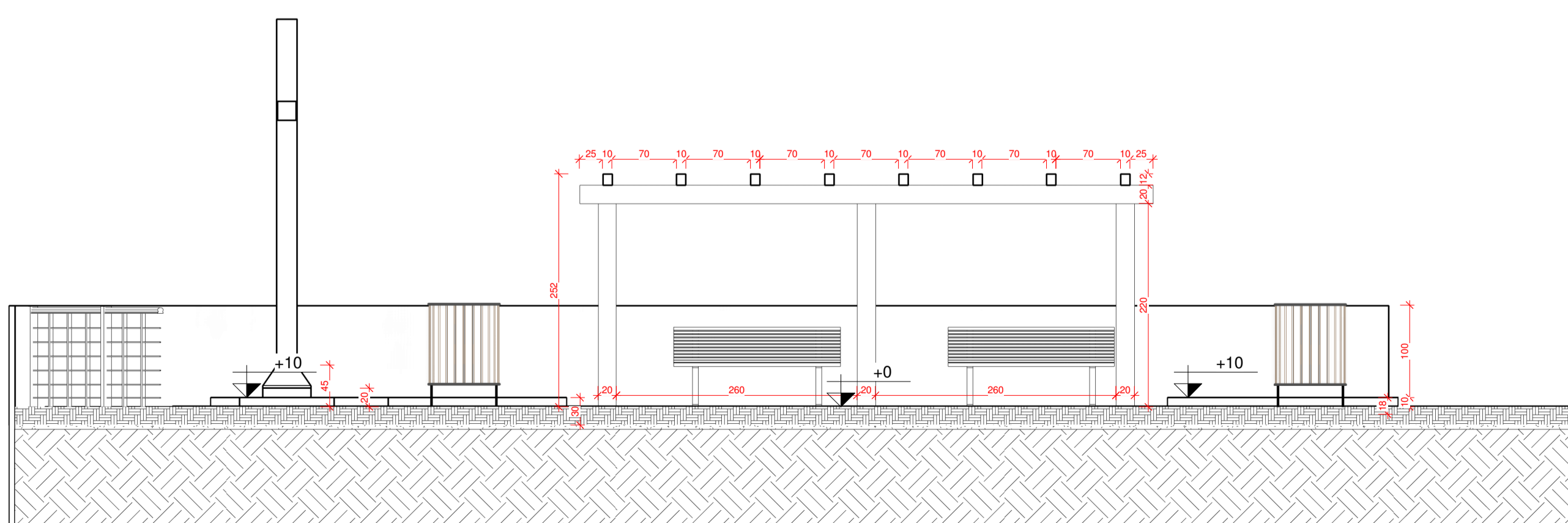

Corte AA
1 : 50

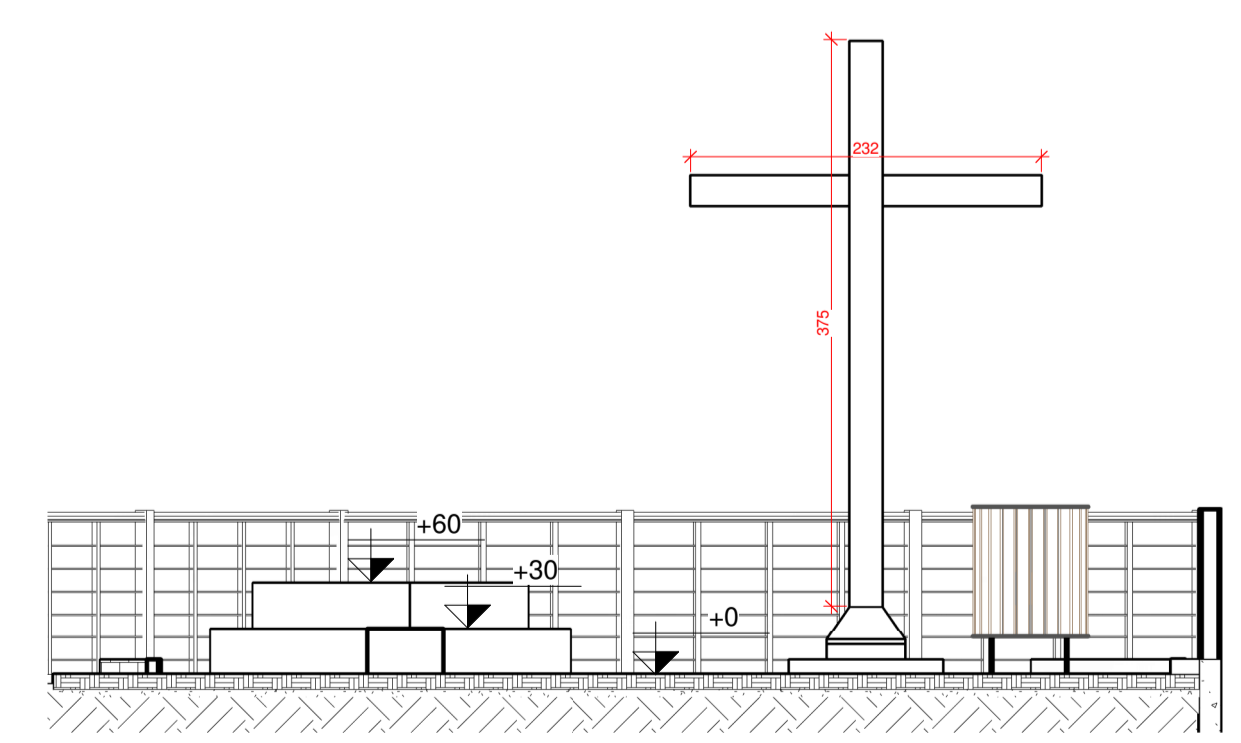

Corte BB
1 : 50



Alisson Rodrigo Melo
Engenheiro Civil

(49) 99920-3301
metrickprojetos@gmail.com

Proprietário(a): Município de Painel	Área da Edificação: 131,00 m ²
Obra: Praça Pública	Área do Terreno: 131,00 m ²
Endereço da Obra: Rua Santa Cruz, s/n	Escala: INDICADA
Bairro: Centro	Cidade: Painel/SC
<p>Projeto: PROJETO TÉCNICO</p> <p>Desenho: Ana Carolina Borges</p> <p>Data: Jul/2021</p>	
Metrick Engenharia LTDA Engenheiro Civil Alisson R. Melo CREA-SC 174225-0	Município de Painel 01.608.820/0001-23

Projeto: **01/02**