

TÉRREO

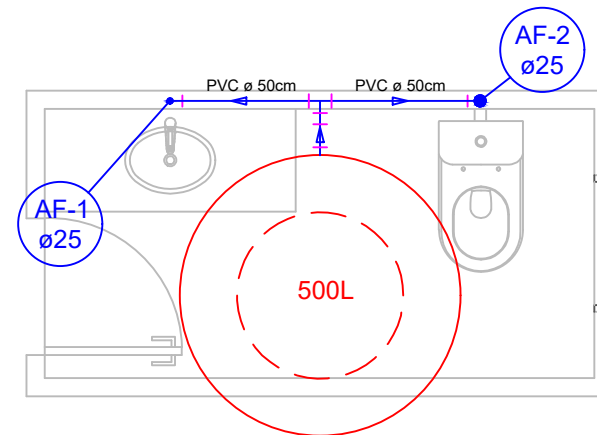

CAIXA D'ÁGUA

ANTÔNIO MARCOS CAVALHEIRO FLORES
PREFEITO

NIVALDO BROERING ANDRADE ALVES
ENGENHEIRO RESPONSÁVEL

PROJETO PREFEITURA MUNICIPAL DE PAINEL - SC			
Obr.: PLANTA BAIXA DE HIDRÁULICA- BANHEIRO DOS PROFESSORES- ESCOLA SANTO ANTÔNIO			
Endereço da obra: LOCALIDADE DE CASA DE PEDRA			
Município: PAINEL	Estado: SANTA CATARINA	País: BRASIL	
Data: MARÇO DE 2022			
Prefeito: ANTÔNIO MARCOS CAVALHEIRO FLORES			
Engenheiro Responsável: NIVALDO BROERING ANDRADE ALVES			
Desenho: EDUARDA TONET ROSA			